

## BAB III

### PELAKSANAAN KERJA PROFESI

#### 3.1 Bidang Kerja

Divisi Admin Keuangan merupakan salah satu bagian di PT Orange Trader Indonesia yang bertanggung jawab atas pengelolaan keuangan perusahaan. Dalam divisi ini, praktikan memiliki peran krusial dalam mendukung operasional keuangan, terutama dalam hal pencatatan dan penginputan data keuangan. Tugas utama praktikan di divisi ini adalah menginput data terkait uang keluar dan uang masuk. Data ini mencakup berbagai transaksi yang terjadi dalam perusahaan, baik pembayaran kepada vendor, penerimaan pembayaran dari pelanggan, maupun transaksi internal lainnya.

Selain mengelola data keuangan harian, praktikan juga bertanggung jawab untuk membuat dan menginput data purchase order dari pelanggan. Purchase order ini adalah dokumen penting yang mencatat pesanan yang dibuat oleh pelanggan kepada perusahaan, termasuk detail barang atau jasa yang dipesan, jumlah, harga, dan syarat pembayaran. Pencatatan yang akurat dan terorganisir dari purchase order sangat penting untuk memastikan bahwa perusahaan dapat memenuhi pesanan pelanggan dengan tepat waktu dan sesuai spesifikasi yang diminta.

Tugas lain yang tidak kalah pentingnya adalah menginput faktur pajak yang telah dibuat oleh konsultan pajak. Faktur pajak adalah dokumen yang mencatat transaksi penjualan dan menjadi dasar untuk perhitungan pajak yang harus dibayarkan oleh perusahaan. Dengan menginput faktur pajak secara akurat, praktikan membantu memastikan bahwa perusahaan mematuhi kewajiban perpajakan sesuai dengan peraturan yang berlaku.

#### 3.2 Pelaksanaan Kerja

Di hari pertama praktikan diberi kesempatan untuk beradaptasi dengan lingkungan kerja yang dimulai dengan pengenalan diri dan para

divisi quilting serta corner. Divisi quilting dalam PT Orange Trader Indonesia terbagi menjadi dua kepala produksi yang masing-masing kepala produksi memiliki asisten. Selain divisi quilting, pada PT Orange Trader Indonesia memiliki divisi corner yang bertugas dan bertanggung jawab pada mesin corner. Divisi corner juga memiliki kepala mesin sebanyak dua orang. Praktikan juga berkesempatan untuk mengenal lingkungan perusahaan berkenalan dengan para karyawan diberbagai macam divisi.

Sebelum memulai bekerja, praktikan diberi bimbingan untuk membuat cash flow yang digunakan oleh perusahaan dan praktikan diperkenalkan dengan software akuntansi yang digunakan oleh perusahaan yaitu AbiPro. AbiPro didirikan sejak tahun 1986 oleh Drs. Indah Indera (Alm) dan software ini sudah lebih dari 30 tahun. Selama melaksanakan kerja profesi, Praktikan hanya menggunakan *Microsoft excel* tidak mempergunakan software pada penginputan transaksi keuangan perusahaan.

Praktikan diberikan kepercayaan untuk menyelesaikan pekerjaan penginputan transaksi pemasukan dan pengeluaran perlengkapan perusahaan, purchase order masuk dan keluar serta mencatat laporan faktur pajak yang telah dibuatkan oleh konsultan pajak. Seluruh data tersebut dibuat hanya melalui *Microsoft Excel*. Seluruh pekerjaan yang Praktikan lakukan berada dibawah bimbingan Direktur perusahaan.

### **3.2.1. Pencatatan transaksi uang masuk dan keluar pada Microsoft Excel**

Sebelum memulai penginputan, Praktikan diberikan banyak map folder yang berisi berbagai macam bon. Praktikan harus teliti memeriksa bon tersebut apakah nominal yang tertera sudah sesuai atau ada yang kurang. Jika sudah diperiksa, maka Praktikan membuat tabel pemasukan serta pengeluaran yang terjadi selama periode 2020 sampai dengan 2024 pada PT Orange Trader Indonesia. Berikut bukti table yang dilakukan oleh Praktikan.

## Bukti Data Keuangan Tahun 2020-2021 :

Tanggal	Uang keluar	Keterangan	TTD
04/12/2020	350.000.000	uang tar	
11/12/2020	131.000.000	DP 1 Mesin HC 3000 H	
	<b>481.000.000</b>	<b>Total Keseluruhan Uang Keluar</b>	

Gambar 3.1 Data Keuangan 2020-2021

(Sumber : Microsoft Excel)

## Bukti Data Keuangan Tahun 2022 :

Tanggal	Uang masuk	Keterangan	TTD	Debit	Kredit
04/01/2022	100.000	Invoice 8035-OTI BANTU/1/2022/Novianto			
04/01/2022	388.500	Lunyah			
	2.400.000	Inv 8038B-OTI FQ/1/2022			
	2.184.770	Inv 8023-OTI FQ/1/2022			
04/01/2022	1.773.793	Inv 8056-OTI FQ/1/2022			
	2.667.445	Inv 8205-OTI FQ/1/2022			
	4.034.325	Inv 8039-OTI FQ/1/2024			
04/01/2022	2.602.320	Inv 8129-OTI FQ/1/2021			
	1.194.000	Inv 8139-OTI FQ/1/2021			
12/05/2022	2.304.000	Transfer Quilling kain 11 And 13 Nov 23/Susoto			
13/05/2022	18.444.044	Transfer/ibu Mei Ing			
14/10/2022	23.661.030	Payment PT. Garuda Mas Foesminto			
15/12/2022	156.000	Inv 8035-OTI FQ/1/2022/Suhardi-OTI			
18/01/2022	265.000	Inv 8027-OTI BANTU/1/2022/Prpt Handayani			
18/01/2022	104.000	Inv 8045-OTI BANTU/1/2022/Albert ISKA			
18/01/2022	1.950.000	Inv 8054-OTI TDP/1/2022/Susal			
19/10/2022	1.810.000	Inv 8046-OTI BANTU/1/2022/Pesdi			
19/10/2022	293.700	Inv 8055-OTI BANTU/1/2022/Ruhmat			
21/12/2022	2.513.807	Transfer BCA/Dipa Kresindo Gracia P			
22/10/2022	184.000	Inv 8048-OTI BANTU/1/2022/Linda			
18/01/2022	23.000	Inv 8020-OTI BANTU/1/2022/Yoga			
14/01/2022	14.587.897	Inv 8149-OTI FQ/1/2022/Ahmad Efendi			
19/10/2022	10.313.913	Inv 8134-OTI FQ/1/2022/Ahmad Efendi			
	4.963.197	Inv 8131-OTI FQ/1/2022/Ahmad Efendi			
27/10/2022	15.819.223	Transfer/Eson			
19/01/2022	441.000	Inv 8008-OTI BANTU/1/2022/Rene			
19/01/2022	31.449.112	Inv 8017-OTI FQ/1/2022/Heendra Suwito			
21/01/2022	312.700	Transfer Pembayaran Bantal/Ruhmat			
21/01/2022	193.000	Pembayaran Bantal dan selimut/Dani & Yuni			
21/01/2022	593.000	Inv 8088-OTI FQ/1/2022/SAP			
21/01/2022	2.576.000	Inv 8077-OTI FQ/1/2022/SAP			
21/01/2022	8.294.800	Inv 8038-OTI FQ/1/2022/Susoto			
25/01/2022	1.269.544	Inv 8059-OTI FQ/1/2022/Rubi			
26/01/2022	13.436.137	Inv 8058-OTI FQ/1/2022/Rede			
26/01/2022	19.223.700	Invoice/Carita Hermawan			
26/01/2022	3.820.000	PO Rebande/Donny Cristius			

Gambar 3.2 Data Keuangan 2022

(Sumber : Microsoft Excel)

## Bukti Data Keuangan Tahun 2023 :

Gambar 3.3 Data Keuangan 2023

(Sumber : Microsoft Excel)

## Bukti Data Keuangan Tahun 2024 :

Gambar 3.4 Data Keuangan 2024

(Sumber : Microsoft Excel)

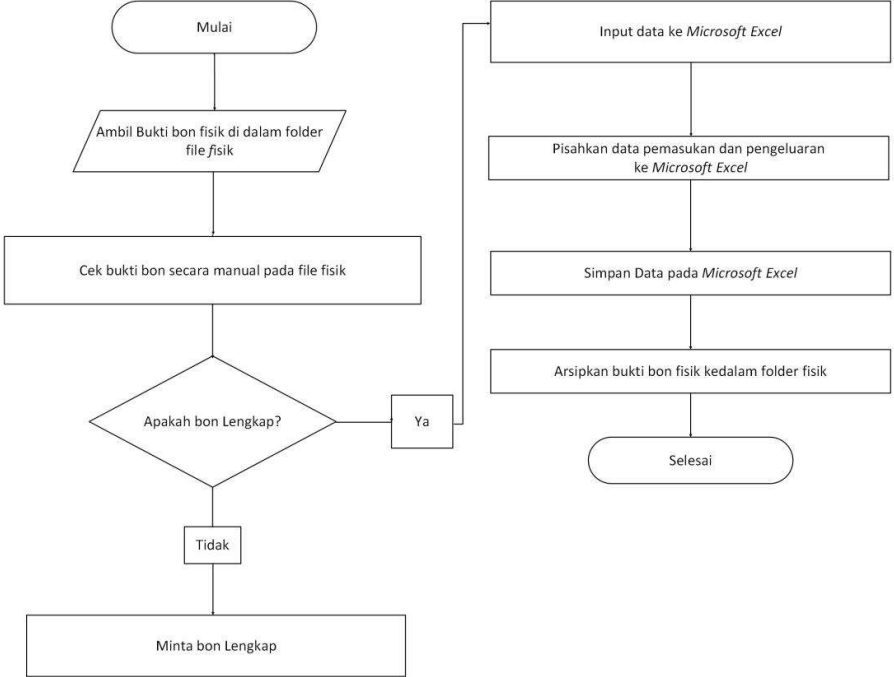

**Gambar 3.5 Flowchart Menginput Data Keuangan**  
(Sumber : Praktikan,2024)

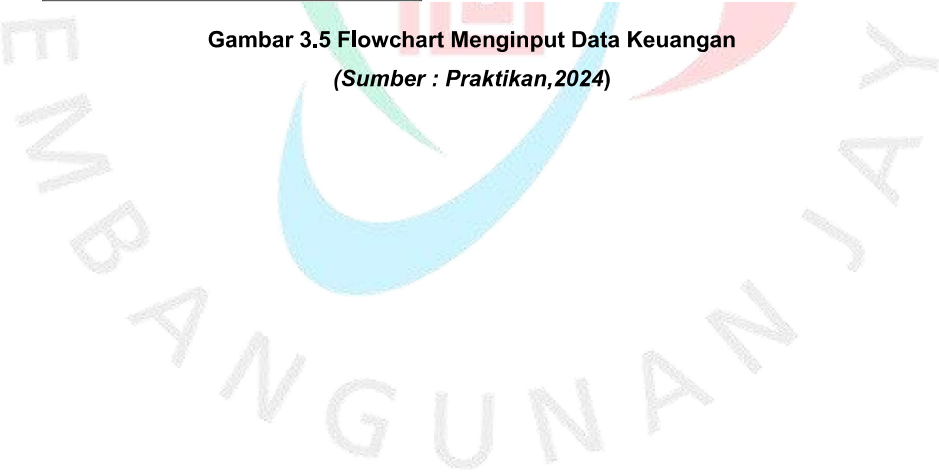



### 3.2.2. Pencatatan bukti Purchase Order masuk dan keluar pada Microsoft Excel

Sebelum memulai penginputan, Praktikan diberikan banyak map folder yang berisi berbagai macam bukti Purchase Order, baik pemasukan maupun pengeluaran. Praktikan harus teliti memeriksa bukti Purchase Order tersebut apakah nominal yang tertera sudah sesuai atau ada yang kurang. Jika sudah diperiksa, maka Praktikan membuat tabel pemasukan serta pengeluaran yang terjadi selama periode 2020 sampai dengan 2024 pada PT Orange Trader Indonesia. Berikut bukti tabel yang dilakukan oleh Praktikan.

#### Bukti Data Purchase Order Masuk dan Keluar Tahun 2021 :

Tanggal	NO PO/Referensi	UANG MASUK	UANG KELUAR	Jumlah	Emas	Tanggal	NO PO/Referensi	UANG MASUK
07/09/2021	PO02493/Toko Aneka Busa Purwokerto		Busa D18 Black 190x90x5,7cm	4000 lbr	56.538,200	06/09/2021	21-PO-2109010/PT Dzesindo Internasional	Busa hard White D20 170x124 cm
07/09/2021	PO005/OTI/FOAM/IX/2021/VC - Bekasi (Ibu Sarah)		Knitting Silvana Putih 180 GR	346 mtr	14.803,000	9 Roll (100,100,90,90,50,54,34,51,95)		Busa hard White D20 84x204 cm
			Knitting Silvana Biru Donggal 180 GR	493 roll	0.617,800	3 Roll (100,100,90,90,90,90)		Busa hard White D20 size 198x184 cm
			Knitting Silvana Brown 180 GR	187 roll	3.272,500	2 Roll (80,85)		Busa hard White D20 198x124 cm
			Knitting Silvana Brown Abstrak 180 GR	184 roll	3.220,000	2 Roll (80,99)		Busa hard White D20 150x184 cm
07/09/2021	PO016/OTI/KAIN/IX/2021/PT Ekasunggal Tunas Mandiri (Bpk Roy)		Creana Knitting	3 roll				Busa hard White D20 170x184 cm
			SPL Merah	1 roll	14,250			Busa hard White D20 size 105x124
			Plastik Pe roll L = 230x0,05 mm	5 roll	31,000	08/09/2021	PO006/09/2021/Ibu Dewi Lampung	D12 Roll x 2100 x 3 White
07/09/2021	PO007/OTI/FOAM/IX/2021/PT Serim Indonesia		D18 Black 190 x 90 x 0,7 cm	300 m3	1.030,000	50 M3 dipotong ke ukuran 150x90x0,7 cm sisa 50M3 size tungguy info		D12 Roll x 2100 x 3 White
09/09/2021	PO015/OTI/FOAM/IX/2021/PT Serim Indonesia (Ibu Ambar)		D12 White Roll x 210 x 0,3 cm	1100 mtr	4.919,600	Ibu Dewi Lampung		D12 Roll x 2100 x 15 White
			D12 White Roll x 210 x 0,5 cm	700 mtr	5.392,000	Ibu Dewi Lampung		D12 Roll x 2100 x 15 White
			D12 White Roll x 210 x 1 cm	700 mtr	10.584,000	Ibu Dewi Lampung	19/09/2021	D1-PO-2109012/PT Dzesindo Internasional
			D12 White Roll x 206 x 0,3 cm	400 mtr	2.960,400	Alfa Gold		Busa SS Roll D20 227x1,3 cm D21
			D12 White Roll x 206 x 1 cm	800 mtr	11.865,600	Alfa Gold		Busa Hard White D20 110x134 cm
			D12 White Roll x 206 x 0,3 cm	100 mtr	550,200	Budi/Tunas K		Busa Hard White D20 150x124 cm
			D12 White Roll x 206 x 0,8 cm	100 mtr	1.481,200	Budi/Tunas K		Busa Hard White D20 170x204 cm
18/09/2021	PO032		Rebonded D40 200 x 200 x 8	50 lbr	1.150,000			Busa Hard White D20 198x204 cm
			Rebonded 40 200x100x3cm	30 lbr	630,000			Busa Hard White D20 150x204 cm
16/09/2021	PO013/OTI/ATK/IX/2021/PT Tri Sukses Jaya (Vita Foam)		Rebonded 40 200x100x3cm	30 pcs	1.480,000			Busa Hard White D20 150x204 cm
24/09/2021	PO016/OTI/FOAM/IX/2021/PT Tri Sukses Jaya (Vita Foam)		Rebonded 50 200 x 200 x 17 cm	9 pcs	8.580,000	Dipotong ke ukuran: 200x120x17 cm = 3 pcs 200x100x17 cm = 3 pcs 200x100x17 cm = 3 pcs	13/09/2021	03-PO/TKM/IX/21/CV Tunas Karya Mandiri (Budi)
								D14 Roll x 2000 x 18 White
								D14 Roll x 2000 x 20 White
								D12 Roll x 2000 x 18 White
								D12 Roll x 2000 x 25 White
								D12 Roll x 2100 x 20 White
								D12 Roll x 2100 x 18 White
								D12 Roll x 2000 x 8 White
								D12 Roll x 2100 x 8 White

Gambar 3.6 Data Purchase Order 2021  
(Sumber : Microsoft Excel)

## Bukti Data Purchase Order Tahun 2022 :

Tanggal	No PO/Name Vendor	UANG KELUAR	UANG MASUK	Total
03/02/2022	B003-OT1.F/2022/Unceer Indonesia, PT (Ibu Inake)	A1-QDF Insert Pad FIRM 2 pcs 1.106.728 C1-SDP SHEET FIRM 1 pcs 881.250 D12-White 1.800-meter 7.560.000 D12-White 1.500-meter 6.899.200 D12-White 1.500-meter 7.796.400 D14-White 800-meter 10.384.000		
05/02/2022	B002-OT1.REBONDED/2022/Tri Sukses Jaya, PT (Ibu Rahma)	REBONDED 40 30 pcs 4.536.000 REBONDED 41 30 pcs 6.048.000 REBONDED 42 30 pcs 2.016.000 REBONDED 43 30 pcs 2.880.000 REBONDED 44 30 pcs 3.024.000 REBONDED 45 30 pcs 840.000 REBONDED 46 30 pcs 1.512.000		
05/02/2022	B004-OT1.F/2022/Serim Indonesia, PT (Ibu Ambar)	D-20 Yellow 2 pcs 2.700.000		
07/02/2022	B005-OT1.F/2022/Serim Indonesia, PT (Ibu Ambar)	D24 Yellow 2 pcs 492.520		
07/02/2022	B006-OT1.F/2022/Tri Sukses Jaya, PT (Ibu Rahma)	D24 Yellow 2 pcs 492.520 REBONDED 55 1 pcs 705.600 D24 Yellow 2 pcs 492.520 REBONDED 55 1 pcs 705.600		
09/02/2022	B010-OT1.F & REBONDED/2022/Tri Sukses Jaya (Ibu Rahma)	D18 White 100-meter 665.820 D24 LG 5 pcs 3.900.000 D24 LG 5 pcs 3.900.000 D24 LG 5 pcs 3.900.000 D24 LG 5 pcs 3.900.000		
09/02/2022	B008-OT1.F/2022/Tri Sukses Jaya (Ibu Rahma)	D18 White 100-meter 665.820 D24 LG 5 pcs 3.900.000 D24 LG 5 pcs 3.900.000 D24 LG 5 pcs 3.900.000		
10/02/2022	B009-OT1.F/2022/Tri Sukses Jaya (Ibu Rahma)	D-12 1 pcs 236.640 REB 10 1 pcs 1.116.640 D-12 1 pcs 236.640 D12 Yellow 2 pcs 350.800 REBONDED 35 1 pcs 784.000		
09/02/2022	B011-OT1.F & REBONDED/2022/Tri Sukses Jaya (Ibu Rahma)	REBONDED 35 1 pcs 784.000 D-18 White 50 pcs 4.620.000		
09/02/2022	B012-OT1.F/2022/Serim Indonesia, PT (Ibu Ambar)	D-18 White 50 pcs 4.620.000		

Gambar 3.7 Data Purchase Order 2022

(Sumber : Microsoft Excel)

## Bukti Data Purchase Order Tahun 2023 :

Tanggal	No PO/Name Vendor	UANG KELUAR	UANG MASUK	Total
06/02/2023	PO2302-001/PT Ocean Centre Funtindo (Bpk Erwan)	Density 10 White 218 x 0.3 cm 20.000-meter 92.300.000 Density 10 White 218 x 0.3 cm 500-meter 1.838.000 Density 10 White 218 x 0.3 cm 3.000-meter 13.515.000		
06/02/2023	PO2302-003/Cin fat (Alfa God)	Bantal Canon 20 pcs 200.000		
06/02/2023	PO2302-002/PT Quantum Tosan Internasional (Bpk Christ)	Density 14 White Roll x 200 x 1.0m 2,20-meter 2.135.840 Density 14 White Roll x 200 x 1.5 cm 600-meter 8.064.900		
11/02/2023	PO2302-004/Mulla Agung (Ibu Mei)	Cover knittng uk 200 x 100 x 2.5 cm 12 pcs 250.000 Cover knittng uk 200 x 100 x 4 cm 12 pcs 250.000		
11/02/2023	PO2302-005/PT Quantum Tosan Internasional (Bpk Christ)	Density 12 White Roll x 2100 3m 5,000-meter 24.570.000		
11/02/2023	PO2302-006/PT Karya Sukses Setia (Bpk Teddy)	Benang atas 210/03 nylon 720 kg 40.880.000		
TOTAL REKONSILIASI UANG KELUAR				187.496.540

Gambar 3.8 Data Purchase Order 2023

(Sumber : Microsoft Excel)

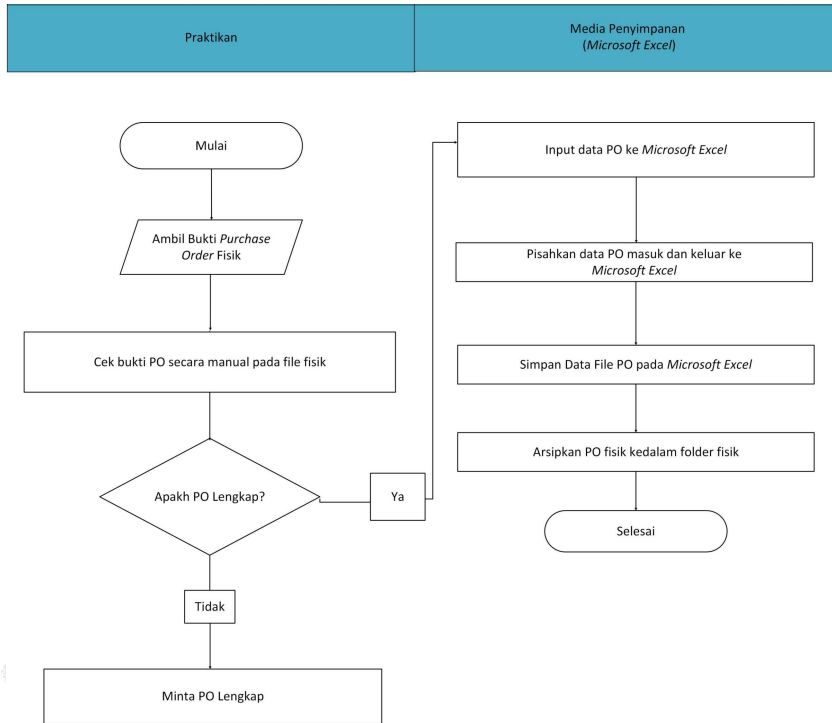

**Gambar 3.9 Flowchart Menginput Data *Purchase Order***  
 (Sumber : *Praktikan, 2024*)

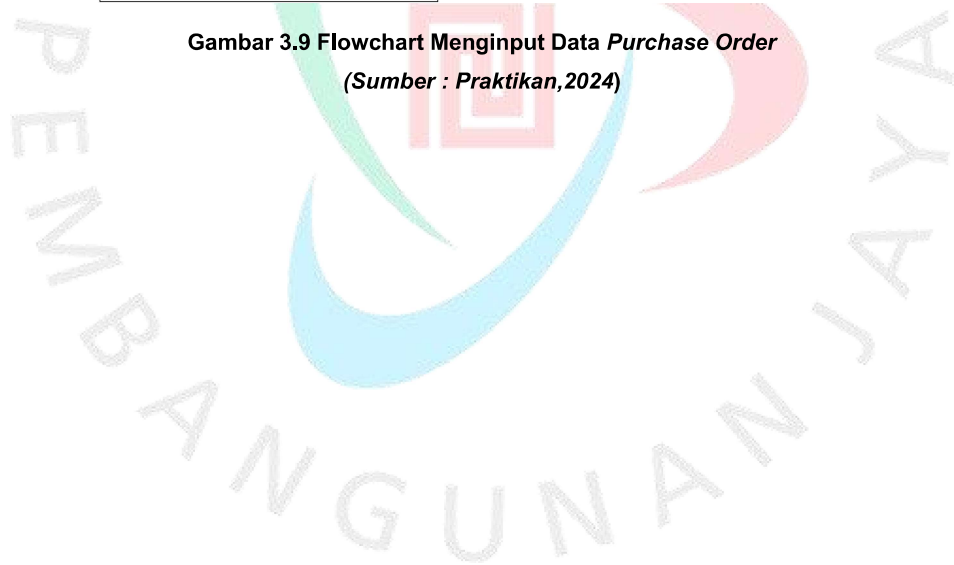



### 3.2.3. Pencatatan Bukti Faktur Pajak Yang Telah Dibuak Oleh Konsultan Pajak 2021-2024 :

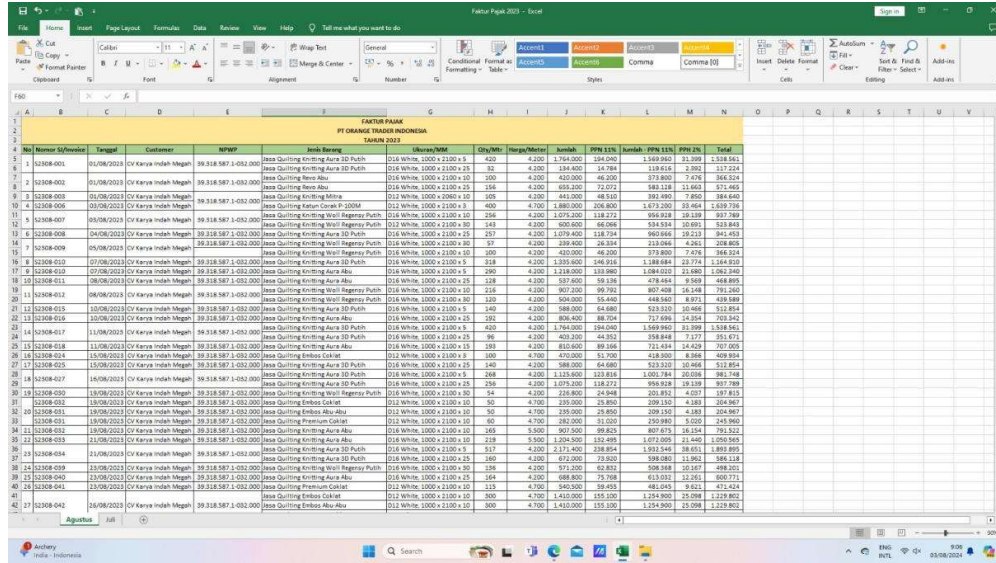

No	No Invoice	Tanggal	Customer	NPWP	Jenis Barang	Ukuran/MM	Qty/MT	Harga/Meter	Jumlah	PPN 11%	Jumlah	PPN 11%	PPN 2%	Total
4	521038-001	01/08/2023	CV Karas Indah Mogan	39.318.587-1-032-000	Jasa Quilting Kriming Aura 3D Push	D16 White, 1000 x 2100 x 5	420	4.200	1.764.000	194.040	1.958.040	31.399	1.989.439	
5	521038-002	01/08/2023	CV Karas Indah Mogan	39.318.587-1-032-000	Jasa Quilting Kriming Aura 3D Push	D16 White, 1000 x 2100 x 5	32	4.200	134.400	14.784	149.184	2.391	151.575	
6	521038-003	01/08/2023	CV Karas Indah Mogan	39.318.587-1-032-000	Jasa Quilting Kriming Aura 3D Push	D16 White, 1000 x 2100 x 5	100	4.200	420.000	46.200	466.200	74.760	540.960	

Gambar 3.10 Data Bukti Faktur Pajak (Agustus 2023)

(Sumber : Microsoft Excel)

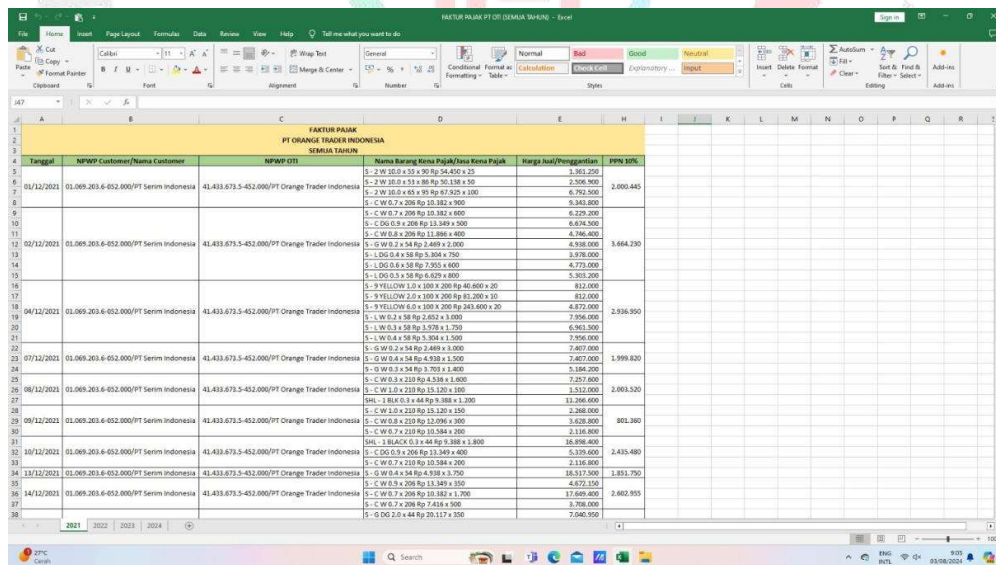

Tanggal	NPWP Customer>Nama Customer	NPWP CTK	Nama Barang Kena Pajak/Jasa Kena Pajak	Harga Jual/Penggunaan	PPN 10%
07/12/2021	01.069.203-6-052.000/PT Serim Indonesia	41.433.673-5-052.000/PT Orange Trader Indonesia	S-2 W 30.0 x 55 x 90 Rp 54.40 x 25	1.361.250	2.000.445
07/12/2021	01.069.203-6-052.000/PT Serim Indonesia	41.433.673-5-052.000/PT Orange Trader Indonesia	S-2 W 30.0 x 55 x 90 Rp 50.110 x 30	2.508.300	
08/12/2021	01.069.203-6-052.000/PT Serim Indonesia	41.433.673-5-052.000/PT Orange Trader Indonesia	S-2 W 30.0 x 55 x 90 Rp 67.820 x 1.000	5.343.800	
09/12/2021	01.069.203-6-052.000/PT Serim Indonesia	41.433.673-5-052.000/PT Orange Trader Indonesia	S-1 C W 0.7 x 206 Rp 10.382 x 400	4.229.200	
10/12/2021	01.069.203-6-052.000/PT Serim Indonesia	41.433.673-5-052.000/PT Orange Trader Indonesia	S-1 C W 0.7 x 206 Rp 10.382 x 400	4.229.200	
11/12/2021	01.069.203-6-052.000/PT Serim Indonesia	41.433.673-5-052.000/PT Orange Trader Indonesia	S-1 C W 0.8 x 206 Rp 11.368 x 400	4.746.400	
12/12/2021	01.069.203-6-052.000/PT Serim Indonesia	41.433.673-5-052.000/PT Orange Trader Indonesia	S-1 C W 0.8 x 206 Rp 10.382 x 400	4.229.200	
13/12/2021	01.069.203-6-052.000/PT Serim Indonesia	41.433.673-5-052.000/PT Orange Trader Indonesia	S-1 C W 0.8 x 206 Rp 10.382 x 400	4.229.200	
14/12/2021	01.069.203-6-052.000/PT Serim Indonesia	41.433.673-5-052.000/PT Orange Trader Indonesia	S-1 C W 0.8 x 206 Rp 10.382 x 400	4.229.200	
15/12/2021	01.069.203-6-052.000/PT Serim Indonesia	41.433.673-5-052.000/PT Orange Trader Indonesia	S-1 C W 0.8 x 206 Rp 10.382 x 400	4.229.200	
16/12/2021	01.069.203-6-052.000/PT Serim Indonesia	41.433.673-5-052.000/PT Orange Trader Indonesia	S-1 C W 0.8 x 206 Rp 10.382 x 400	4.229.200	
17/12/2021	01.069.203-6-052.000/PT Serim Indonesia	41.433.673-5-052.000/PT Orange Trader Indonesia	S-1 C W 0.8 x 206 Rp 10.382 x 400	4.229.200	
18/12/2021	01.069.203-6-052.000/PT Serim Indonesia	41.433.673-5-052.000/PT Orange Trader Indonesia	S-1 C W 0.8 x 206 Rp 10.382 x 400	4.229.200	
19/12/2021	01.069.203-6-052.000/PT Serim Indonesia	41.433.673-5-052.000/PT Orange Trader Indonesia	S-1 C W 0.8 x 206 Rp 10.382 x 400	4.229.200	
20/12/2021	01.069.203-6-052.000/PT Serim Indonesia	41.433.673-5-052.000/PT Orange Trader Indonesia	S-1 C W 0.8 x 206 Rp 10.382 x 400	4.229.200	
21/12/2021	01.069.203-6-052.000/PT Serim Indonesia	41.433.673-5-052.000/PT Orange Trader Indonesia	S-1 C W 0.8 x 206 Rp 10.382 x 400	4.229.200	
22/12/2021	01.069.203-6-052.000/PT Serim Indonesia	41.433.673-5-052.000/PT Orange Trader Indonesia	S-1 C W 0.8 x 206 Rp 10.382 x 400	4.229.200	
23/12/2021	01.069.203-6-052.000/PT Serim Indonesia	41.433.673-5-052.000/PT Orange Trader Indonesia	S-1 C W 0.8 x 206 Rp 10.382 x 400	4.229.200	
24/12/2021	01.069.203-6-052.000/PT Serim Indonesia	41.433.673-5-052.000/PT Orange Trader Indonesia	S-1 C W 0.8 x 206 Rp 10.382 x 400	4.229.200	
25/12/2021	01.069.203-6-052.000/PT Serim Indonesia	41.433.673-5-052.000/PT Orange Trader Indonesia	S-1 C W 0.8 x 206 Rp 10.382 x 400	4.229.200	
26/12/2021	01.069.203-6-052.000/PT Serim Indonesia	41.433.673-5-052.000/PT Orange Trader Indonesia	S-1 C W 0.8 x 206 Rp 10.382 x 400	4.229.200	
27/12/2021	01.069.203-6-052.000/PT Serim Indonesia	41.433.673-5-052.000/PT Orange Trader Indonesia	S-1 C W 0.8 x 206 Rp 10.382 x 400	4.229.200	
28/12/2021	01.069.203-6-052.000/PT Serim Indonesia	41.433.673-5-052.000/PT Orange Trader Indonesia	S-1 C W 0.8 x 206 Rp 10.382 x 400	4.229.200	
29/12/2021	01.069.203-6-052.000/PT Serim Indonesia	41.433.673-5-052.000/PT Orange Trader Indonesia	S-1 C W 0.8 x 206 Rp 10.382 x 400	4.229.200	
30/12/2021	01.069.203-6-052.000/PT Serim Indonesia	41.433.673-5-052.000/PT Orange Trader Indonesia	S-1 C W 0.8 x 206 Rp 10.382 x 400	4.229.200	
31/12/2021	01.069.203-6-052.000/PT Serim Indonesia	41.433.673-5-052.000/PT Orange Trader Indonesia	S-1 C W 0.8 x 206 Rp 10.382 x 400	4.229.200	
31/12/2021	01.069.203-6-052.000/PT Serim Indonesia	41.433.673-5-052.000/PT Orange Trader Indonesia	S-1 C W 0.8 x 206 Rp 10.382 x 400	4.229.200	
31/12/2021	01.069.203-6-052.000/PT Serim Indonesia	41.433.673-5-052.000/PT Orange Trader Indonesia	S-1 C W 0.8 x 206 Rp 10.382 x 400	4.229.200	
31/12/2021	01.069.203-6-052.000/PT Serim Indonesia	41.433.673-5-052.000/PT Orange Trader Indonesia	S-1 C W 0.8 x 206 Rp 10.382 x 400	4.229.200	
31/12/2021	01.069.203-6-052.000/PT Serim Indonesia	41.433.673-5-052.000/PT Orange Trader Indonesia	S-1 C W 0.8 x 206 Rp 10.382 x 400	4.229.200	
31/12/2021	01.069.203-6-052.000/PT Serim Indonesia	41.433.673-5-052.000/PT Orange Trader Indonesia	S-1 C W 0.8 x 206 Rp 10.382 x 400	4.229.200	
31/12/2021	01.069.203-6-052.000/PT Serim Indonesia	41.433.673-5-052.000/PT Orange Trader Indonesia	S-1 C W 0.8 x 206 Rp 10.382 x 400	4.229.200	
31/12/2021	01.069.203-6-052.000/PT Serim Indonesia	41.433.673-5-052.000/PT Orange Trader Indonesia	S-1 C W 0.8 x 206 Rp 10.382 x 400	4.229.200	
31/12/2021	01.069.203-6-052.000/PT Serim Indonesia	41.433.673-5-052.000/PT Orange Trader Indonesia	S-1 C W 0.8 x 206 Rp 10.382 x 400	4.229.200	
31/12/2021	01.069.203-6-052.000/PT Serim Indonesia	41.433.673-5-052.000/PT Orange Trader Indonesia	S-1 C W 0.8 x 206 Rp 10.382 x 400	4.229.200	
31/12/2021	01.069.203-6-052.000/PT Serim Indonesia	41.433.673-5-052.000/PT Orange Trader Indonesia	S-1 C W 0.8 x 206 Rp 10.382 x 400	4.229.200	
31/12/2021	01.069.203-6-052.000/PT Serim Indonesia	41.433.673-5-052.000/PT Orange Trader Indonesia	S-1 C W 0.8 x 206 Rp 10.382 x 400	4.229.200	
31/12/2021	01.069.203-6-052.000/PT Serim Indonesia	41.433.673-5-052.000/PT Orange Trader Indonesia	S-1 C W 0.8 x 206 Rp 10.382 x 400	4.229.200	

Gambar 3.11 Data Bukti Faktur Pajak (2021-2024)

(Sumber : Microsoft Excel)

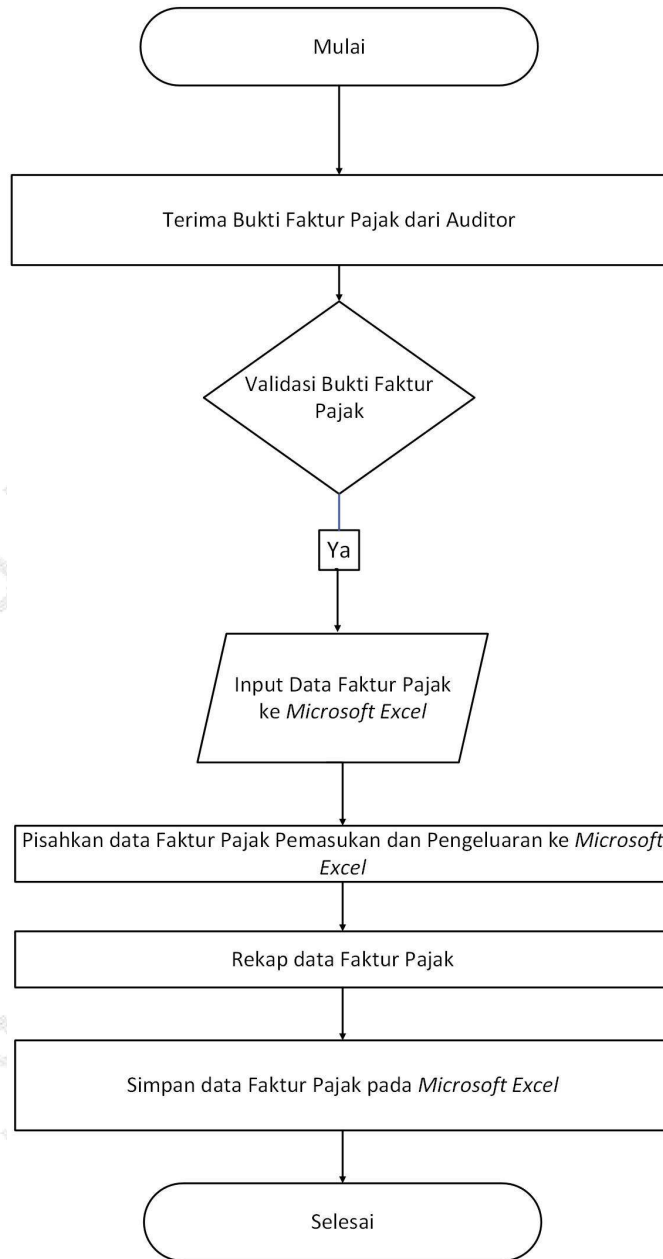

**Gambar 3.12** Flowchart Menginput Data Hasil faktur Pajak  
(Sumber : Praktikan, 2024)

### 3.3 Kendala Yang Dihadapi

Selama melaksanakan Kerja Profesi di PT Orange Trader Indonesia, Praktikan menghadapi beberapa kendala yang terjadi saat melakukan penginputan data pada *Microsoft Excel* :

A. Pada saat penginputan bukti-bukti bon dan invoice, banyak tulisan yang sudah pudar sehingga tidak terlihat oleh Praktikan dan tidak ada salinan bukti tersebut.

B. Tidak adanya template laporan data keuangan, purchase order, dan faktur pajak khusus dari perusahaan.

C. Pihak perusahaan tidak memperbolehkan Praktikan mengakses *website* akuntansi yang dipakai oleh perusahaan.

### **3.4 Cara Mengatasi Kendala**

Dalam mengatasi kendala-kendala tersebut, Praktikan melakukan beberapa cara berikut :

- 1) Praktikan selalu berkomunikasi atas masalah yang ditemukan dengan atasan/mentor untuk menghindari adanya salah input.
- 2) Praktikan membuat template laporan cash flow, laporan purchase order, dan hail faktur pajak secara mandiri lalu berdiskusi dengan mentor untuk memastikan kesesuaian.
- 3) Praktikan hanya diberi tahu bahwa perusahaan menggunakan *website* akuntansi yang bernama AbiPro untuk menjalankan siklus akuntansi. Dikarenakan Praktikan tidak diberi ijin, maka untuk membuat data laporan tersebut dilakukan melalui *Microsoft Excel*.

### **3.5 Pembelajaran Yang Diperoleh dari Kerja Profesi**

Selama 1 (satu) bulan melaksanakan Kerja Profesi, Praktikan dipercaya untuk membantu beberapa tugas di bagian keuangan seperti menginput transaksi mulai dari bon penerimaan maupun pengeluaran, *purchase order* pemasukan dan pengeluaran, serta bukti faktur pajak yang telah dibuat oleh konsultan pajak. Keseluruhan data tersebut yang ada di PT Orange Trader Indonesia, di masukan ke dalam *Microsoft Excel*.

Dari berbagai tugas yang telah praktikan kerjakan tersebut, banyak sekali pembelajaran, wawasan, ilmu serta pengalaman baru yang praktikan peroleh terkait dengan bidang keuangan khususnya pada bagian administrasi keuangan di PT Orange Trader Indonesia. Selain itu, Praktikan juga dapat lebih mengenal lingkungan kerja yang sesungguhnya, lebih memahami cara berkomunikasi & berperilaku yang

baik dan benar di lingkungan kerja, lebih memahami bagaimana *manage* waktu yang baik dan juga menambah relasi Praktikan.

Pelaksanaan Kerja Profesi di PT Orange Trader Indonesia ini, tentunya tidak hanya diberi bimbingan terkait pekerjaan saja, melainkan juga diberi nasihat serta motivasi-motivasi baik itu oleh pembimbing kerja maupun staf lain mengenai dunia kerja agar setelah lulus perkuliahan, Praktikan dapat mengembangkan kemampuan yang dimiliki sehingga dapat terus berkembang di dunia kerja. Oleh sebab itu, Praktikan semaksimal mungkin menyelesaikan tugas yang diberikan dengan sebaik mungkin. Adapun pembelajaran teori di perkuliahan yang relevan dengan pekerjaan Praktikan di lapangan kerja yaitu siklus akuntansi terutama pada bagian pencatatan.

#### **3.5.1. Siklus Akuntansi**

Siklus akuntansi ialah proses sistematis yang digunakan untuk mencatat, mengolah, dan menyajikan informasi keuangan suatu entitas. Siklus ini mencakup langkah-langkah mulai dari analisis transaksi hingga penyusunan laporan keuangan. Setiap langkah dalam siklus akuntansi penting untuk memastikan bahwa informasi yang dihasilkan akurat dan dapat digunakan untuk pengambilan keputusan.

Siklus akuntansi adalah serangkaian langkah sistematis yang mencakup pengidentifikasian transaksi, pencatatan, pengikhtisaran, penyesuaian, dan penyusunan laporan keuangan. Proses ini bertujuan untuk menghasilkan informasi keuangan yang akurat dan relevan, yang dapat digunakan untuk pengambilan keputusan. Pramono menekankan pentingnya setiap langkah dalam siklus untuk menjamin integritas laporan keuangan (Hendrik S. Pramono, 2016).

#### **3.5.2. Relevansi Teori dengan Praktik**

Dalam praktiknya, proses pekerjaan yang Praktikan lakukan di perusahaan memiliki kesesuaian dengan teori-teori yang dijelaskan sebelumnya. Perusahaan telah memenuhi unsur-unsur siklus akuntansi seperti yang dijelaskan oleh Hendrik S. Pramono (2016). Seluruh unsur tersebut terdapat pada bagian *accounting* yang memiliki tanggung jawab

penuh atas pelaksanaan kegiatan terkait dengan analisis transaksi, pencatatan transaksi, pengikhtisaran, penyesuaian dan penyusunan laporan keuangan.

No	Teori	Definsi	Sub Teori	Implementasi
1	Siklus Akuntansi	Menurut Hendrik S. Pramono (2016), Siklus Akuntansi adalah serangkaian langkah sistematis yang mencakup pengidentifikasian transaksi, pencatatan, pengikhtisaran, penyesuaian, dan penyusunan laporan keuangan. Proses ini bertujuan untuk menghasilkan informasi keuangan yang akurat dan relevan, yang dapat digunakan untuk pengambilan keputusan.	Siklus Akuntansi : <ul style="list-style-type: none"> <li>● Pengidentifikasian Transaksi</li> <li>● Pencatatan</li> <li>● Pengikhtisaran</li> <li>● Penyesuaian</li> <li>● Penyusunan Laporan Keuangan</li> </ul>	Implementasi siklus akuntansi pada PT Orange Trader Indonesia menggunakan <i>Microsoft Excel</i> yaitu dengan membuat data keuangan yang meliputi pemasukan dan pengeluaran yang ada di PT Orange Trader Indonesia, menginput data PO masuk dan keluar, serta mencatat hasil faktur

				pajak yang sudah dibuat oleh tim audit.
--	--	--	--	---

**Tabel 3.5.2. Relevansi Teori dengan Praktik**  
*(Sumber : Praktikan,2024 )*

