

BAB II

TINJAUAN UMUM TEMPAT KERJA PROFESI

2.1 Sejarah Perusahaan

SYSU Desain Arsitektura atau SYSU (Gambar 2.1) adalah perusahaan yang bergerak di bidang konsultan arsitek. SYSU berdiri pada tahun 2019. Pendirinya Amir Syafril Djajadiningrat dan Mohammad Hikmat Subarkah. Perusahaan ini tidak terbentuk secara langsung pada 2019 akan tetapi melalui beberapa tahap.



Gambar 2.1 Logo SYSU Desain Arsitektura
(Sumber <https://id.linkedin.com/in/sysu-architects-4b7862250>)

SYSU merupakan gabungan dari 2 perusahaan berbeda. Yang pertama adalah Cipta Nuansa Habitat yang dipimpin Ir. Amir Syafril Djajadiningrat, M.Arch.UD dan 12 Architect yang dipimpin oleh Mohammad Hikmat Subarkah, ST.MA(AAD). Cipta Nuansa Habitat atau disingkat CNH berdiri pada tahun 1998. CNH memiliki kantor yang berpindah pindah dari berdrinya hingga kini. Pada tahun 1998 berada di Menteng lalu pindah ke Jl. Kartika Utama, Pondok Indah. Lalu pada tahun 2007 pindah ke Graha Taman Bintaro Jaya. Lalu pada tahun 2019 CNH merger dengan 12akitek milik Hikmat Subarkah S.T., MA(AAD). 12akitek sendiri merupakan sebuah konsultan arsitek yang beralamat di Bintaro sektor 4.

2.2 Visi Perusahaan

Tujuan SYSU adalah Menekankan filosofi mereka yaitu masa depan Indonesia dengan menciptakan Arsitektur Modern dan Kontemporer sekaligus menerapkan elemen-elemen dari masa lalu.

2.3 Struktur Organisasi

Susunan pada SYSU cenderung simpel karena merupakan perusahaan yang kecil. Akan tetapi pekerja tidak akan merangkap pekerjaan antara satu dengan yang lainnya. SYSU terdapat 3 divisi di dalamnya dan dipimpin oleh seorang Desain Principal. Ada divisi desain yang merancang dan membuat konsep bangunan, divisi drafting yang menggambar gambar kerja dan gambar detail dan yang terakhir adalah divisi modelling yang membuat maket. Akan tetapi ada beberapa pekerja yang dapat merangkap pekerjaan bila kondisinya terdapat banyak proyek dalam suatu waktu.

Praktikan dalam kerja profesi ditempatkan di divisi modeling. Di divisi ini praktikan memiliki jobdesk utama untuk membuat maket. Akan tetapi karena praktikan adalah mahasiswa magang maka jobdesk praktikan akan tidak hanya membuat maket. Praktikan juga diminta untuk merancang, mendesain interior dan drafting. Dalam bekerjanya praktikan tentu dibimbing langsung oleh Design Principal. Berikut adalah diagram struktur organisasi pada SYSU (gambar 2.2).

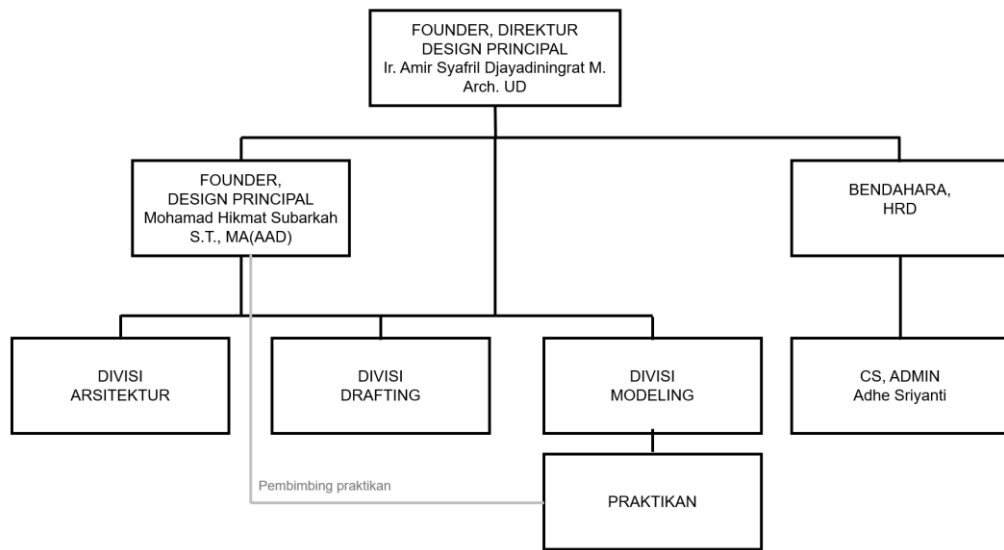

Gambar 2.2 Struktur Organisasi SYSU Desain Arsitektura
(sumber: Ir. Amir Syafril Djajadiningrat M. Arch. UD.)

2.4 Kegiatan Umum Perusahaan

SYSU Desain Arsitektura merupakan perusahaan yang bergerak di bidang konsultan perencanaan sejak tahun 2022 akan tetapi pekerja di dalamnya sudah berpengalaman sejak tahun 1998. Mayoritas proyek SYSU adalah rumah tinggal, perkantoran dan fasilitas publik.

Lingkup pekerjaan yang dikerjakan oleh SYSU adalah pekerjaan arsitektur. Pekerjaan itu termasuk gambar kerja, 3D, render, interior dan MEP. Selain itu SYSU juga membuat maket. Selain itu SYSU juga melakukan kontrol arsitektural pada proyek yang sedang dibangun.

Selain kegiatan pekerjaan SYSU juga sering mengikuti pameran yang di selenggarakan oleh BDD. Untuk tahun ini pada tahun 2024 SYSU ikut pada pameran BDD. SYSU menampilkan pameran dengan konsep Vernakular Progresif dan melakukan open studio.