

BAB II TINJAUAN UMUM TEMPAT KERJA PROFESI

2.1 Sejarah Perusahaan



Gambar 2.1 Logo PT Cipta Kridatama

PT Cipta Kridatama adalah salah satu anak perusahaan dari Tiara Marga Trakindo Utama Group yang bergerak di bidang jasa pertambangan batu bara meliputi kontraktor pertambangan dan penyewaan alat berat di Indonesia. PT Cipta Kridatama (CK) merupakan salah satu perusahaan kontraktor pertambangan terkemuka di Indonesia. PT Cipta Kridatama telah memiliki beberapa lokasi yang telah tersebar di pulau Sumatera dan Kalimantan.

Berikut merupakan sejarah singkat dari PT Cipta Kridatama.

Tahun 1997	PT Cipta Kridatama memulai usahanya pada 8 April 1997 sebagai bagian dari perusahaan penyewaan alat berat <i>Caterpillar</i> milik PT Trakindo Utama
Tahun 2002	Melihat pertumbuhan industri pertambangan di Indonesia, PT Cipta Kridatama memutuskan untuk fokus pada layanan pertambangan secara menyeluruh mulai dari penggalian hingga pengiriman ke Pelabuhan.
Tahun 2010	PT Cipta Kridatama menjadi bagian dari Grup PT ABM Investama Tbk, sebuah perusahaan investasi strategis yang memiliki fokus pada sektor jasa energi dan infrastruktur

Tahun 2013 -2014	PT Cipta Kridatama terus mengembangkan bisnisnya di sektor pertambangan dengan menawarkan berbagai layanan baru seperti penambangan mineral, transportasi batubara, konsultasi pertambangan, dan Pembangunan jaringan pipa.
---------------------	---

Tabel 2.1 Sejarah PT Cipta Kridatama

PT Cipta Kridatama saat ini memiliki sumber daya manusia yang solid sebanyak lebih dari 5000 orang, didukung oleh 650 unit alat berat dan penunjangnya, serta sistem teknologi informasi yang modern. Perusahaan ini juga telah memperoleh seluruh perizinan yang diperlukan untuk menjalankan kegiatan pertambangan.

2.1.1 Visi

Visi perusahaan PT Cipta Kridatama adalah menjadi penyedia jasa pertambangan terbesar di Indonesia.

2.1.2 Misi

Untuk mencapai visinya, PT Cipta Kridatama menetapkan misi:

1. Terus menciptakan peluang kerja yang bermakna dan menantang bagi sebanyak mungkin orang Indonesia.
2. Memastikan pertumbuhan yang berkelanjutan dan menguntungkan agar memaksimalkan nilai pemegang saham
3. Memberikan solusi nilai tambah yang akan mengoptimalkan kepuasan pelanggan
4. Secara aktif terlibat dalam komunitas sebagai korporasi yang baik

2.2 Struktur Organisasi

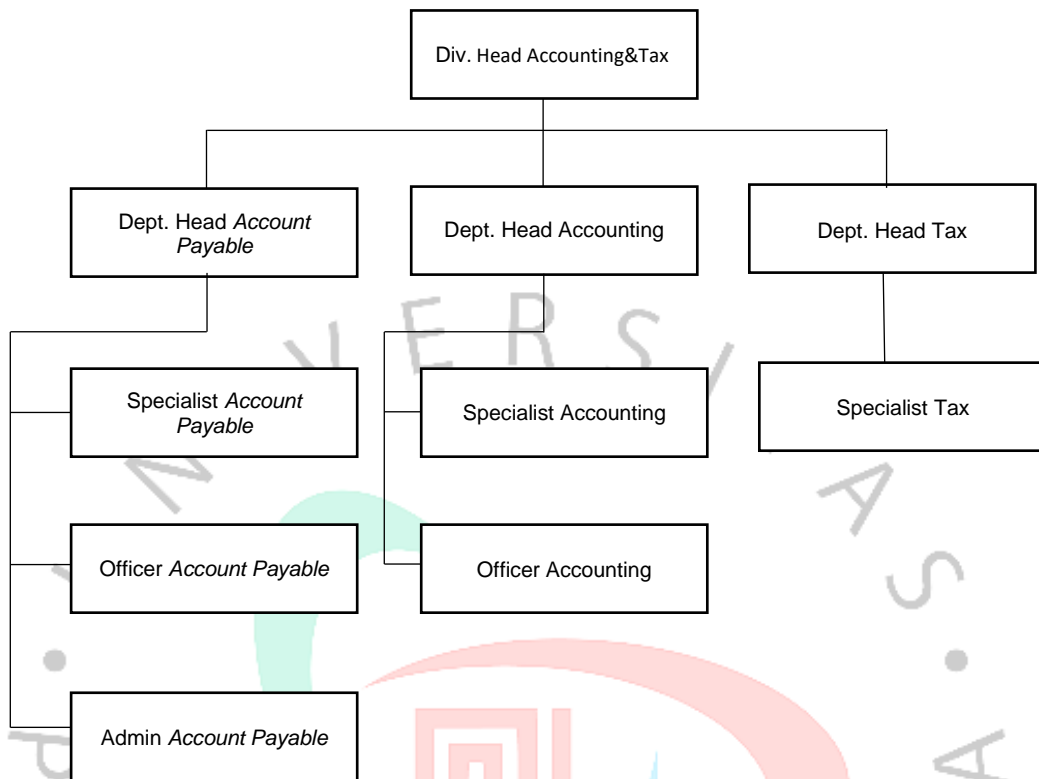

Gambar 2.2 Struktur Organisasi Perusahaan

Praktikan melakukan Kerja Profesi pada departemen *Finance & Accounting*. Departemen ini membagi pekerjaan menjadi 3 bagian, yaitu *Accounting*, *Account Payable*, dan *Tax*. Berikut merupakan penjelasan dari struktur organisasi dan bidang pekerjaannya

2.2.1 Divisi *Head Accounting* dan *Tax*

Di dalam perusahaan, divisi head accounting dan tax memiliki peran krusial dalam memastikan pengelolaan keuangan dilakukan secara efisien, akurat, dan sejalan dengan peraturan yang berlaku. Mereka berperan penting dalam menjaga kesehatan finansial perusahaan dan mendukung pertumbuhan bisnis.

2.2.2 Departemen *Head Account Payable*, Departemen *Head Accounting* dan Departemen *Head Tax*

Departemen *Head Account Payable* memiliki tanggung jawab yang lebih spesifik. Mereka bertanggung jawab atas pengelolaan semua utang

perusahaan kepada pihak ketiga, seperti pemasok atau vendor. Tugas utamanya adalah memastikan semua tagihan di bayar tepat waktu dan jumlahnya benar. Departemen ini juga memiliki tugas yaitu merekonsiliasi data keuangan, mengelola hubungan dengan pemasok, dan memastikan kelancaran terkait pembayaran. Departemen ini membawahi

Departemen *Head Accounting* memiliki peran yang lebih luas, yaitu mengelola seluruh aktivitas akuntansi perusahaan. Tugas utama departemen ini mencakup penyusunan laporan keuangan, pengelolaan aset, perencanaan anggaran, serta memastikan keakuratan data keuangan perusahaan. Departemen tersebut memegang peran krusial dalam menyediakan informasi keuangan yang relevan bagi manajemen sebagai dasar pengambilan keputusan.

Departemen *Head Tax* berfokus pada segala hal yang berkaitan dengan perpajakan perusahaan PT Cipta Kridatama. Tugas utamanya adalah memastikan perusahaan memenuhi semua kewajiban perpajakan, baik itu pajak penghasilan, pajak pertambahan nilai, maupun pajak lainnya. Selain itu departemen ini juga bertanggung jawab atas perencanaan pajak untuk meminimalkan beban pajak perusahaan secara legal.

Secara singkat, ketiga departemen ini saling terkait dan berperan penting dalam menjaga kesehatan keuangan perusahaan. Departemen *Account Payable, Accounting, Tax* bekerja sama untuk memastikan bahwa PT Cipta Kridatama dapat beroperasi secara efisien dan menguntungkan.

2.2.3 *Specialist Account Payable, Specialist Accounting dan Specialist Tax*

Specialist Account Payable bertanggung jawab atas pengelolaan utang perusahaan kepada pihak ketiga, seperti pemasok. Tugas utamanya adalah memastikan semua tagihan dibayar tepat waktu dan akurat, serta menjaga hubungan baik dengan para pemasok.

Specialist Accounting memiliki peran yang lebih luas dalam pengelolaan keuangan perusahaan. *Specialist* ini juga bertugas mengelola seluruh siklus akuntansi, mulai dari pencatatan transaksi hingga penyusunan laporan keuangan dan analisis kinerja keuangan perusahaan. Mereka bertanggung jawab untuk memastikan laporan keuangan

perusahaan disusun dengan tepat dan sesuai dengan standar akuntansi yang berlaku

Specialist Tax fokus pada pengelolaan pajak perusahaan. Specialist ini bertanggung jawab atas perhitungan, pelaporan, dan pembayaran pajak perusahaan. Specialist ini juga memastikan perusahaan mematuhi peraturan perpajakan yang berlaku dan meminimalkan risiko terkait pajak.

2.3 Kegiatan Umum Perusahaan

PT Cipta Kridatama merupakan perusahaan yang bergerak di bidang kontraktor tambang. Adapun kegiatan umum yang dilakukan oleh PT Cipta Kridatama:

1. Jasa Pertambangan

PT Cipta Kridatama merupakan kontraktor pertambangan yang berpengalaman, menawarkan layanan komprehensif mulia dari tahap awal eksplorasi hingga tahap akhir rehabilitasi lahan pasca tambang. Dengan fokus pada industri batubara perusahaan telah melayani berbagai klien di seluruh Indonesia sejak tahun 2002. Layanan yang ditawarkan mencakup perencanaan tambang, pengupasan tanah, ekstraksi batubara, dan pengelolaan lingkungan. Adapun beberapa klien utama PT Cipta Kridatama pada tahun 2024 antara lain:

- a. PT Borneo Indobara (BIB)
- b. PT Multi Harapan Utama (MHU)
- c. PT Dizamatra Powerindo (DMP)
- d. PT Energi Batubara Lestari (BMR)
- e. PT Tunas Inti Abadi (TIA)
- f. PT Kuansing Inti Makmur (KIM)
- g. PT Binuang Mitra Bersama (BMB)

2. Jasa Konstruksi

PT Cipta Kridatama, yang telah berkecimpung dalam industri pertambangan sejak tahun 2002, secara bertahap mengembangkan lini bisnis konstruksinya. Awalnya, fokus utama perusahaan adalah pada Pembangunan infrastruktur yang mendukung kegiatan pertambangan

batubara. Namun, sejak tahun 2013, PT Cipta Kridatama telah memperluas portofolio layanan konstruksinya dengan mencakup sektor migas, industri, dan proyek infrastruktur umum lainnya. Cakupan layanan konstruksi yang ditawarkan meliputi pekerjaan tanah, Pembangunan jalan dan jembatan, konstruksi Pelabuhan dan bendungan, serta berbagai pekerjaan sipil lainnya. Sebagai bukti ekspansi bisnisnya, PT Cipta Kridatama telah berhasil menjalin Kerjasama dengan perusahaan-perusahaan besar seperti Mitrabara Adiperdana pada tahun 2016.

3. Peralatan Tambang

PT Cipta Kridatama, didukung oleh jaringan distribusi yang luas dari PT Trakindo Utama, menyediakan peralatantambang yang tidak hanya berkualitas tinggi tetapi juga memiliki kinerja yang handal. Peralatan-peralatan in dirancang untuk beroperasi secara optimal dalam kondisi kerja yang berat sekalipun, sehingga dapat meningkatkan produktivitas dan efisiensi operasi pertambangan klien.