

BAB II TINJAUAN UMUM TEMPAT KERJA PROFESI

2.1 Sejarah Perusahaan



Gambar 2.1 Logo Serayu
(Sumber : Dok. Perusahaan)

Nama	: Serayu Pot & Terracotta Ubud
Pendiri perusahaan	: Wayan Cameng
Alamat Perusahaan	: Jl. Gn. Sari, Peliatan, Kecamatan Ubud, Kabupaten Gianyar, Bali 80571
Email	: camengstudio@gmail.com
Website	: www.serayupot.com
PH	: 0818551080
Bidang	: Gerabah

Serayu Pot & Terracotta berdiri pada tahun 2005, Kata "Serayu" diambil dari salah satu sungai di India, yang memiliki filosofi untuk menjalani hidup sebagaimana mestinya. Sedangkan pot & terracotta merupakan jenis dari

tembikar. Awalnya, Serayu Pot & Teracotta yang diinisiasi oleh Pak Wayan Cameng adalah karya instalasi yang ditumpuk dan digantung. Karena letaknya di pinggir jalan, banyak orang tertarik untuk mampir dan mengambil foto. Semakin lama, spot karya instalasinya yang unik ini menjadi *viral*. Bahkan juga dijadikan spot pre-wedding.



Gambar 2.2 Wayan Cameng, *Founder Serayu Pot & Terracotta*
(Sumber: Dok. Perusahaan)

Seiring perkembangan waktu mulai dari membangun karya instalasi pot & teracotta, mulai tahun 2019 Serayu kemudian berinovasi untuk membuka drawing class. pengunjung bisa mengikuti kelas ini dengan membayar sekitar Rp179.000 dan akan mendapat 2 pot untuk dilukis. Di tahun 2020, Serayu Pot & Teracotta mulai mengepakkan sayapnya untuk berbisnis dengan menjual aneka pot yang unik dan lucu-lucu. Apalagi disaat pandemi seperti ini, banyak orang yang memiliki hobi mengoleksi tanaman hias. Potnya ada yang berbentuk vas dengan warna pastel, emoji, corak rustic, bentuk hewan, dan bisa juga dicustom sesuai keinginan pembeli. Harganya dibandrol dari Rp15.000-an hingga Rp95.000-an.

2.2 Struktur Organisasi

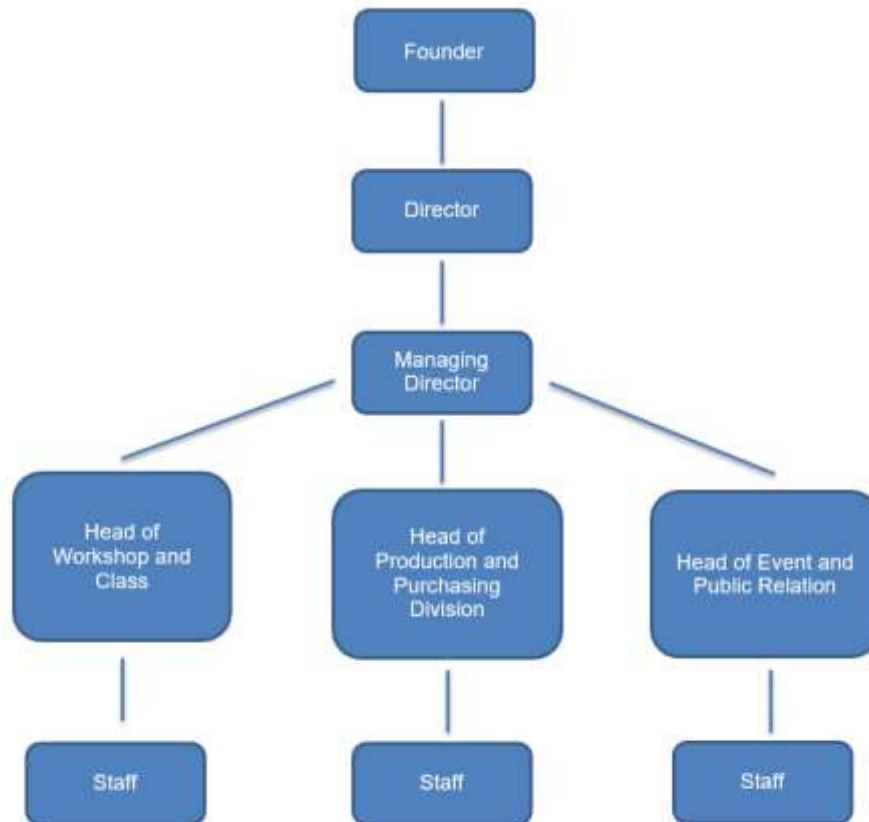

Gambar 2.3 Struktur Organisasi
(Sumber : Dok. Perusahaan)

2.3 Kegiatan Umum Perusahaan

Pada awalnya Serayu hanya warung biasa yang dimana juga menjual perlengkapan untuk upacara adat yang sering berlangsung di Bali, namun setelah bapak Wayan Cameng mulai melukis tembikar yang dijualnya dan menyusunnnya mejadi sebuah instalasi, banyak pengunjung yang datang karena tertarik dengan hasil karyanya, tidak sedikit juga yang ingin membeli serta ingin belajar mengenai pembuatan tembikar ini. Seiring berjalannya waktu dan di karenakan banyak pengunjung yang ingin mencoba melukis ataupun mebuat tembikar, akhirnya serayu membuka kelas untuk melukis ataupun belajar membuat tembikar ini.

Dalam mengikuti kelas yang diadakan oleh Serayu peserta harus mendaftar secara online di website yang tercantum di instagram serayu untuk menentukan kelas yang ingin diikuti dan tanggal pelaksanaannya, saat pelaksanaan kelas atau workshop peserta akan mendapatkan waktu 90 menit untuk melukis ataupun membuat tembikar, dalam kelas melukis peserta akan mendapatkan 2 pot sedangkan dalam kelas pottery peserta akan mendapatkan 2kg tanah earthenware atau stoneware sesuai kelas yang diikuti, dalam kelas melukis peserta dapat langsung membawa karya yang di buat, sedangkan dalam kelas pottery peserta harus menunggu selama 7-10 hari untuk tanah earthenware dan untuk tanah stoneware 10-14 hari untuk dapat dibawa pulang.



Gambar 2.4 *Persiapan Workshop Drawing*

(Sumber : Dok. Perusahaan)



Gambar 2.5 Peserta Saat *Workshop Pottery*
(Sumber : Dok. Perusahaan)

Tidak hanya membuka kelas, Serayu juga menjual pot untuk tanaman dan juga dapat memesan sesuai keinginan pembeli, dalam proyek ini owner akan berdiskusi mengenai desain yang diinginkan oleh klien, setelah sepakat mengenai desain dan harga owner akan menjelaskan mengenai desain tadi kepada bagian produksi agar tidak terjadi kesalahan dalam pengerjaan.

2.4 Portofolio Perusahaan



Gambar 2.6 Pot Emoji
(Sumber : Dok. Perusahaan)



Gambar 2.7 Pot Funky Face
(Sumber : Dok. Perusahaan)



Gambar 2.8 Pot Bentuk Badan
(Sumber : Dok. Perusahaan)



Gambar 2.9 Pot Wajah Hewan
(Sumber : Dok. Perusahaan)



Gambar 2.10 Pot Gantung
(Sumber : Dok. Perusahaan)



Gambar 2.11 Pot lukis
(Sumber : Dok. Perusahaan)



Gambar 2.12 Vase
(Sumber : Dok. Perusahaan)



Gambar 2.13 Pot Warna
(Sumber : Dok. Perusahaan)



Gambar 2.14 Pot Rustic
(Sumber : Dok. Perusahaan)



Gambar 2.15 Vase Besar
(Sumber : Dok. Perusahaan)



Gambar 2.16 Pot Wajah
(Sumber : Dok. Perusahaan)



Gambar 2.17 Pot Lukis
(Sumber : Dok. Perusahaan)



Gambar 2.18 Pot Sepatu
(Sumber : Dok. Perusahaan)



Gambar 2.19 Pot Wajah
(Sumber : Dok. Perusahaa)