

## BAB II TINJAUAN UMUM TEMPAT KP

### 2.1 Sejarah Perusahaan/Bagian/Divisi

PT. Jaya Konstruksi adalah perusahaan yang masih bernaungan di dalam grup jaya, yang mana perusahaan ini bergerak di bidang infrastruktur tidak hanya itu saja instansi ini juga bergerak di bidang perdagangan asap, bakal bakar gas, lalu yang terakhir adalah pabrikasi beton. Perseroan sebelum mencatatkan sahamnya di bursa efek tahun 2007, merupakan divisi kontraktor di PT Pembangunan Jaya. Perusahaan terus meningkatkan ke ahlihan di bidangnya agar dapat bersaing dengan para pesaingnya Dengan memiliki pengalaman Perseroan yang kuat dalam memberikan solusi-solusi yang mempunyai nilai tambah, maka dengan itu memperkuat profilnya di sektor komersil dengan memberikan yang terbaik di setiap pengerjaannya.



1.1.1 Gambar Gedung Kantor PT. Jaya Konstruksi

**VISI :**

Menjadi kan perusahaan yang unggul merupakan aset yang di miliki indonesia serta selalu dapat bersinergi dengan grup jaya

**MISI :**

- Mendahulukan pertumbuhan yang bersinambungan, yang berkualitas tinggi serta mempunyai wawasan lingkungan;
- Memiliki inovasi dan memiliki teknologi yang terbaik
- Dapat memberikan wadah untuk sumber daya manusia yang unggul dapat mengembangkan kemampuan yang di miliki serta berinovasi yang berlandasan nilai-nilai serta budaya jaya

**Nilai Perusahaan**

**1. Integritas**

- Memiliki prilaku jujur serta bermartabat
- Tidak melakukan perbuatan yang tercela dan tidak terlibat dalam pelanggaran peraturan hukum terdapat di indonesia
- Mementingkan urusan perusahaan di atas kepentingan yang menyangkut pribadi
- Tidak menyalahgunaan kekuasaan atau wewenang
- Menghindari kepentingan yang bersifat pribadi
- Tidak di perbolehkan untuk suap menyuap
- Menjaga dan tidak menyalah gunakan rahasia perusahaan
- Menggunakan teknologi informasi dengan baik dengan bijak
- Tidak menggunakan fasilitas di luar jam kerja
- Dapat menjadi panutan untuk lingkungan

**2. Adil**

- Bersikap adil
- Saling menghormati
- Mendorong peran serta
- Menghindari kekerasan verbal atau fisik
- Kebersamaan

**3. Komit**

- Disiplin

- Membuat pernyataan publik
- Menjaga kelestarian dan kenyamanan lingkungan
- Tidak menggunakan jabatan dan kewenangannya untuk kegiatan politik atau hal-hal yang berakibat benturan SARA

4. Dorongan Berprestasi

- Berusaha mencapai hasil yang terbaik

5. Intrapreneurnship

- Kreatif, inovatif dan memiliki sifat intrapreneurnship

## 2.2 Struktur Organisasi

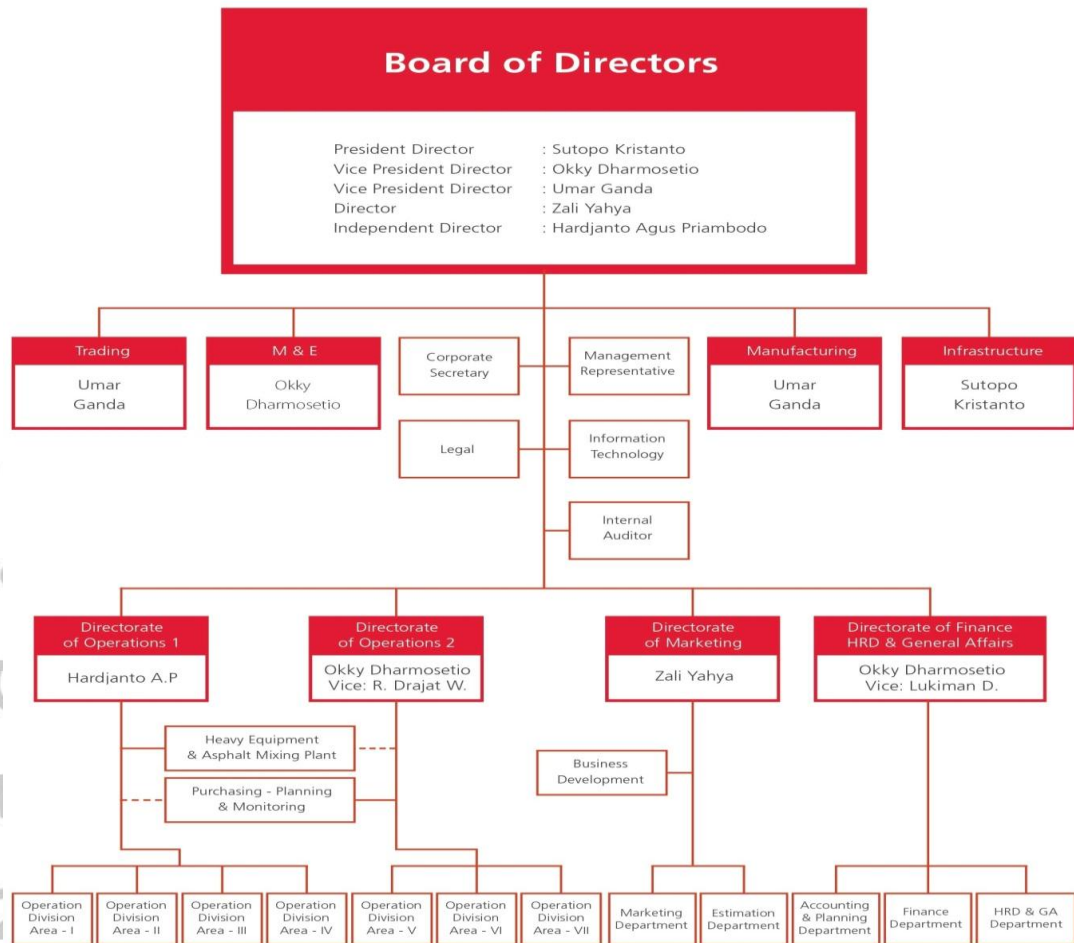

**Gambar 2.2.1 Struktur Organisasi**

Sumber : [http://jayakonstruksi.com/organizational\\_structure](http://jayakonstruksi.com/organizational_structure)

# Struktur Perusahaan

Corporate Structure

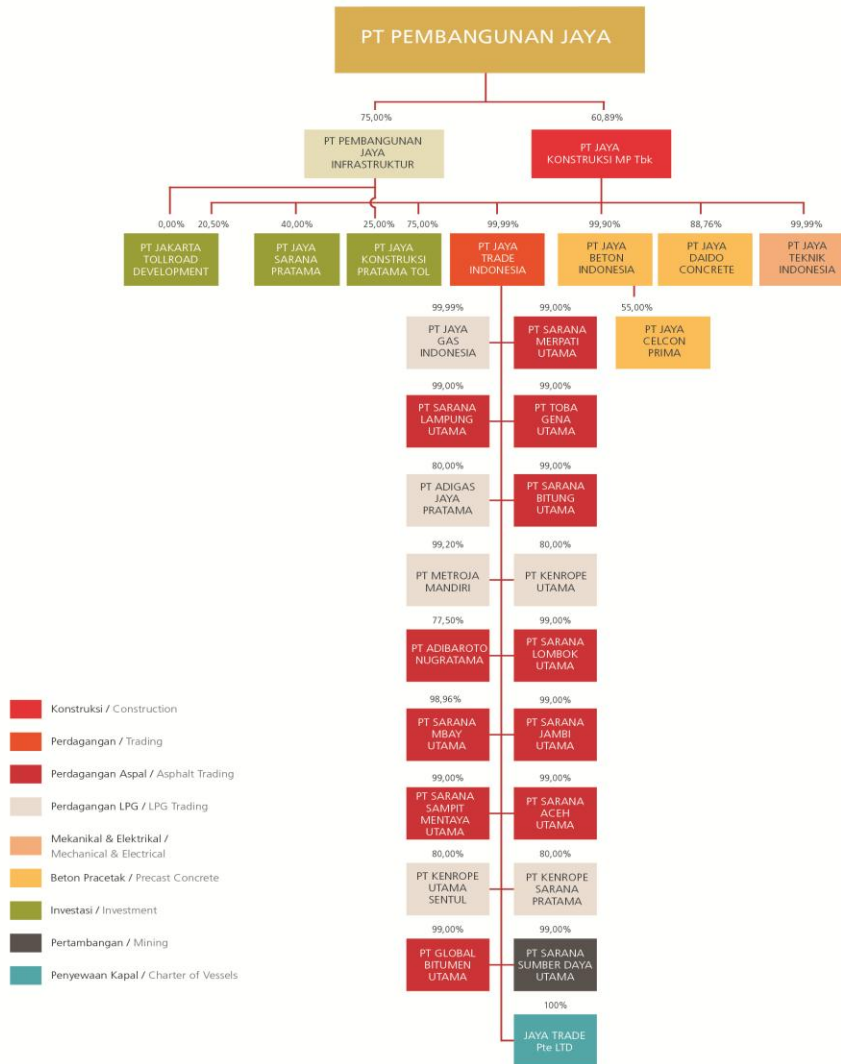

- Konstruksi / Construction
- Perdagangan / Trading
- Perdagangan Aspal / Asphalt Trading
- Perdagangan LPG / LPG Trading
- Mekanikal & Elektrikal / Mechanical & Electrical
- Beton Pracetak / Precast Concrete
- Investasi / Investment
- Pertambangan / Mining
- Penyewaan Kapal / Charter of Vessels

Gambar 2.3.1 Struktur Grup Perusahaan

Sumber gambar :[http://jayakonstruksi.com/group\\_organizational](http://jayakonstruksi.com/group_organizational)

#### **2.4 Kegiatan Bagian Umum**

- 1) Pendataan kendaraan roda dua dan roda empat
- 2) Pendataan alat – alat proyek
- 3) Pendataan perengkan kantor
- 4) Serah terima barang kantor ke proyek
- 5) Mengarsip surat
- 6) Menginput data ke sistem
- 7) Pendataan biaya bulanan keperluan kantor