

BAB I

PENDAHULUAN

1.1 Latar Belakang Kerja Profesi

Sebagai salah satu mahasiswa yang di persiapkan untuk memasuki dunia pekerjaan, Kegiatan belajar mengajar yang dilakukan di kampus saja belum cukup jika digunakan sebagai bekal saat memasuki dunia kerja, oleh karena itu di butuhkan program yang dapat menyalurkan Mahasiswa nya untuk dapat secara langsung merasakan kegiatan bekerja dengan praktek lapangan langsung dalam Matakuliah Kerja praktek. Program ini mampu menempatkan mahasiswa berada dalam situasi bekerja sebenarnya dan mampu memberikan gambaran kepada mahasiswa tentang bagaimana kehidupan pekerjaan sebenarnya.

- Melalui Kuliah Kerja Profesi (KKP) menjadi permulaan untuk mengenal dunia kerja yang sesuai dengan jurusan yang ditempuh dan di pelajari selama kuliah selama itu pula mahasiswa di harapkan mampu dan memiliki wawasan tambahan untuk mempelajari serta menerapkan ilmu yang selama ini di dapat dan di pelajari di dalam kelas.

Melalui perusahaan berbasis teknologi keuangan atau layanan Financial technology (Fintech) Peer-to-Peer Lending (Lending) atau Layanan Pinjam Meminjam Uang Berbasis Teknologi Informasi (LPMUBTI) adalah salah satu inovasi pada bidang keuangan dengan pemanfaatan teknologi yang memungkinkan pemberi pinjaman serta penerima pinjaman melakukan transaksi pinjam meminjam tanpa harus bertemu secara langsung.

Melalui program ini, diharapkan praktikan selaku mahasiswa dapat memahami konsep teoritis dan praktiknya yang sesuai dengan apa yang selama ini di pelajari. Selain itu juga untuk menambah pengetahuan bagi praktikan tentang bagaimana sebuah perusahaan teknologi dalam me monitor proses bisnis sehari hari agar berjalan dengan baik dan lancar.

1.2 Maksud dan Tujuan Kerja Profesi

1.2.1 Maksud Kerja Profesi

Memahami dan memiliki pengalaman bagaimana penerapan ilmu pengetahuan yang selama ini telah di pelajari di kampus yang berkaitan dengan Mata kuliah Keamanan informasi dan administrasi jaringan. Dan bagaimana penerapannya secara langsung di dunia kerja, mendapatkan wawasan mengenai pekerjaan yang akan di dapatkan melalui bimbingan secara langsung dari tempat praktek kerja, memiliki bekal/ gambaran dalam dunia kerja, dan sebagai salah satu syarat lulus Mata kuliah Kerja profesi Universitas Pembangunan Jaya.

1.2.2 Tujuan Kerja Profesi

Adapun tujuan kegiatan kerja profesi yang dilaksanakan diantaranya adalah sebagai berikut:

2. Mengembangkan kemampuan dan profesional.
3. Menimbulkan gairah kerja yang kuat.
4. Memperluas wawasan dan ilmu pengetahuan.
5. Meningkatkan kemampuan mahasiswa dalam bidangnya.
6. Mempersiapkan ilmu pengetahuan mental serta etika belajar dan menyesuaikan diri dalam menghadapi dunia kerja sesungguhnya.
7. Mengaplikasikan berbagai pengetahuan dan keahlian yang dipelajari saat di bangku perkuliahan dan pekerjaannya nyata di Perusahaan.

1.3.1 Tempat Kerja Profesi

Praktikan melakukan kuliah kerja praktek di perusahaan kantor operasional PT Robot Rupiah Timur Baru yang beralamat di NEO SOHO, Jalan Letjen S.Parman Kav. 28, RT. 003/005, RT.4/RW.7, Tj. Duren Sel., Kec. Grogol petamburan, Kota Jakarta Barat, Daerah Khusus Ibukota Jakarta 11470.

8.1.1. Jadwal Pelaksanaan Kerja Profesi

Kerja Profesi dilakukan selama 3 bulan, Waktu pelaksanaannya yaitu pada tanggal 21 Juni 2021 s/d 31 Agustus 2021. Di setiap hari Senin- Jumat.

Tabel 1.1 Tabel kerja profesi

NO	Jadwal Kerja Profesi	Jam Kerja	Keterangan
1	Juni	08.00-17.00	Senin-Jumat
2	Juli	08.00-17.00	Senin-Jumat
3	Agustus	08.00-17.00	Senin-Jumat

Sumber: Praktikan, 2021

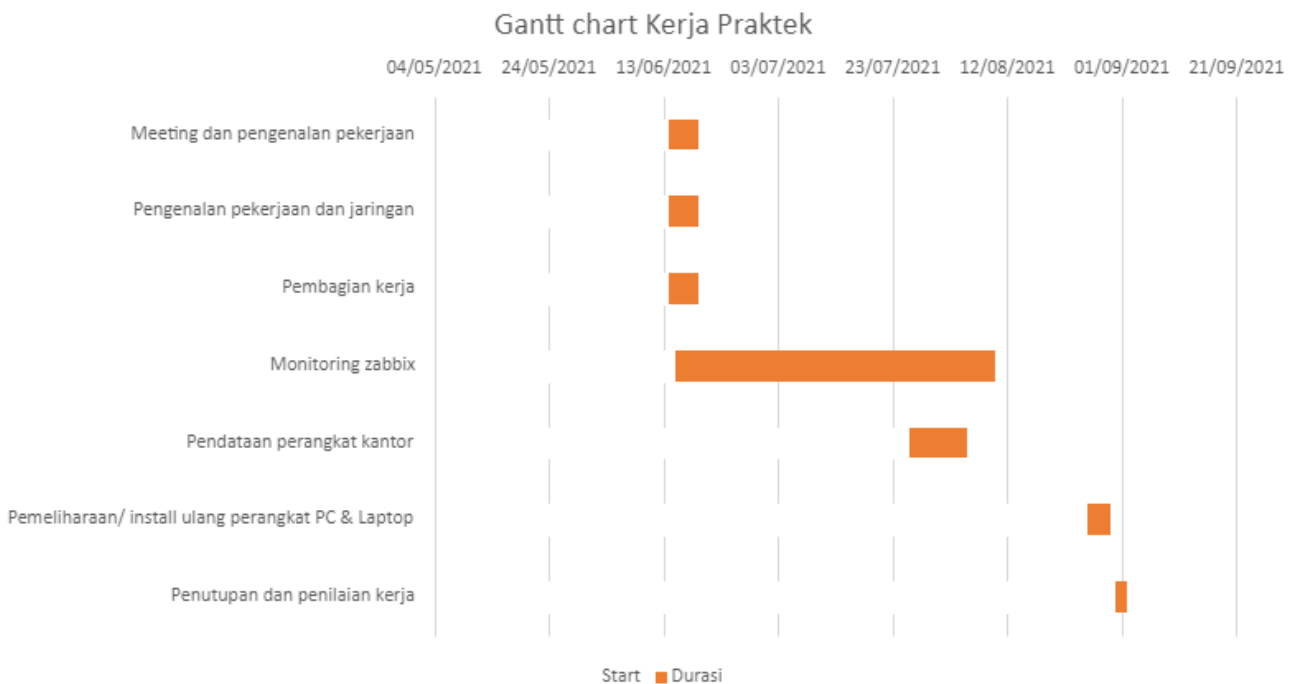

Gambar 1.1 Gantt chart KP
Sumber: Praktikan,2021