

BAB II

TINJAUAN UMUM TEMPAT KERJA PROFESI

2.1 Sejarah Instansi/Perusahaan

Wahana Multi Desain (WMD) adalah grup perusahaan yang merupakan gabungan dari CV. Wahana Multi Desain yang didirikan pada 28 Agustus 2012 dan PT. Wahana Multi Desain yang didirikan pada 29 April 2014, serta PT. Wahana Multi Desain terdaftar sebagai anggota aktif dan diakui oleh Persatuan Konsultan Indonesia (PERKINDO). PT. Wahana Multi Desain berharap dapat lebih banyak memberikan kontribusi bagi negeri ini di masa mendatang.

WMD bergerak di bidang layanan jasa konsultasi kajian, perencanaan, perancangan, pengawasan dan manajemen konstruksi yang didukung tenaga ahli yang berkompeten pada bidangnya masing-masing. Dengan didasari rasa tanggung jawab dan *profesionalisme* yang tinggi, WMD menjalin kerjasama dengan berbagai pihak dalam rangka mendukung perkembangan pembangunan. Dengan visi, menjadikan perusahaan konsultasi dan rekayasa konstruksi yang memberikan layanan dan kualitas terbaik dan misi, memberikan pelayanan multidisiplin dan jasa unggulan untuk meningkatkan kualitas hidup manusia. WMD juga memiliki *motto* yaitu, memberikan produk dan layanan yang lebih baik hingga seterusnya.

Pada tahun 2018, Vania Maringka yang berperan sebagai direktur cabang di Jakarta, komisaris, dan juga arsitek interior, menemukan VANIAMARINGKAarchitect atau biasa disebut VMA *Design Studio*. Dengan hal ini, VMA menjadi studio yang akan menangani pekerjaan arsitektur dan desain interior yang berlokasi di Kota Tangerang Selatan, yang berada di bawah PT. Wahana Multi Desain.

2.2 Struktur Organisasi

Dalam memberikan kontribusi dan pelayanan kepada masyarakat luas, perlu adanya pembagian peran untuk setiap bidang dan tugas sehingga dapat mempermudah koordinasi tugas dalam suatu perusahaan. Struktur

organisasi yang diterapkan baik oleh WMD dan VMA tidak memiliki *Human Resource Development (HRD)*.

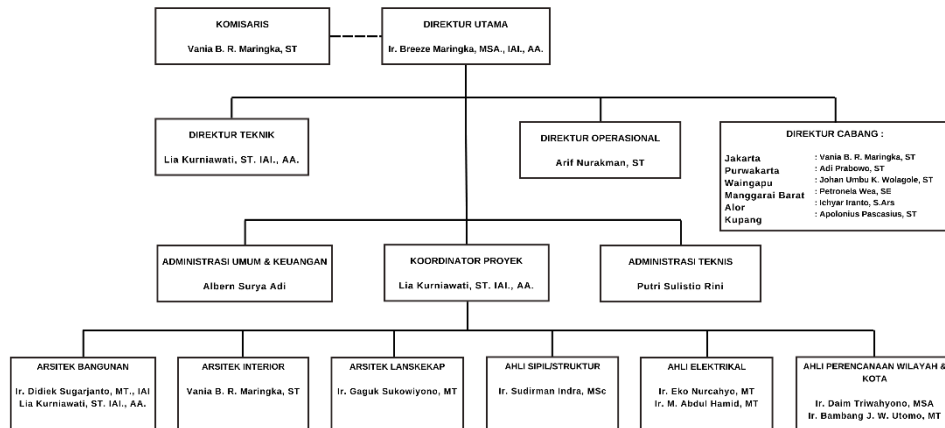

Gambar 2. 1 Struktur Organisasi PT Wahana Multi Desain
Sumber: PT Wahana Multi Desain, diolah praktikan 2022

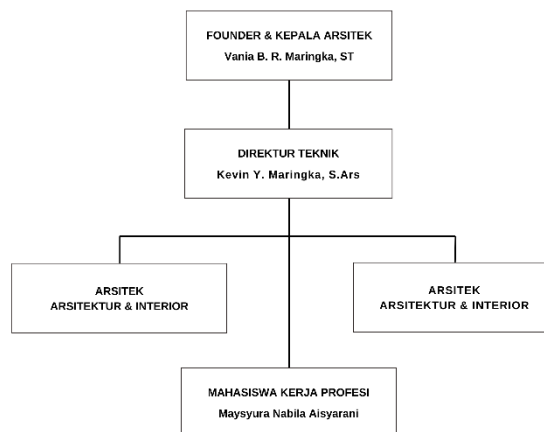

Gambar 2. 2 Struktur Organisasi VANIAMARINGKAarchitects
Sumber: VANIAMARINGKAarchitects, diolah praktikan 2022

2.3 Kegiatan Umum Instansi/Perusahaan

Pelaksanaan Kerja Profesi dilakukan dengan *Work From Office*, hal ini dilakukan karena kondisi pandemi sudah mulai membaik dan agar komunikasi lancar serta praktikan mendapat pantauan langsung dari kepala arsitek dan juga pembimbing kerja, selain itu juga untuk meminimalisir terjadinya miskomunikasi. Untuk pekerjaan interior sama halnya dengan

pekerjaan arsitektur, diperlukan adanya survei lapangan untuk mendapatkan data dan merasakan *feels* saat akan mendesain, lalu setelahnya, hasil survei akan diolah dalam gambar 2D Autocad dan 3D Sketchup. Selanjutnya, dilakukan diskusi dengan klien, lalu yang akan bertanggung jawab dengan proyek tersebut akan berdiskusi dengan kepala arsitek dan menyusun *concept board* untuk diberikan kepada klien, yang kemudian *concept board* tersebut akan dipresentasikan dan mendapatkan persetujuan dari klien, untuk dapat ke tahap selanjutnya yaitu melakukan desain awal. Dari desain awal tersebut, nantinya akan mendapat masukan dan revisi, hingga desain akhir. Baru setelahnya dilakukan pemilihan material, jika sudah mendapat persetujuan dari klien, gambar detail furnitur dan 3D *visual render* dari desain akan dibuat, lalu disusun dalam lembar presentasi A4/A3.

