

## BAB II

### TINJAUAN UMUM TEMPAT KERJA PROFESI

#### 2.1 Sejarah Perusahaan

Pada tahun 2020, *Shiraz Design* mulai berdiri dan bergerak sebagai interior design dan build bayangan untuk beberapa perusahaan interior dan arsitek besar. Lalu pada tahun 2021 Mulai dipercaya oleh banyak perusahaan interior online ternama di Indonesia seperti dekoruma untuk menjadi partner in design and build. Shiraz Indonesia sudah berdiri sendiri di bidang interior Design and build, menjadi partner perusahaan” besar seperti Bci Asia, Taco, Duropal, Nero, Ardente, Kenari Djaja. Dan pada tahun 2022 Sudah dipercaya Oleh banyak clien ternama seperti beberapa selebriti ternama tanah air, direktur perusahaan perusahaan besar untuk mengerjakan rumah pribadi maupun commercial building mereka dan sudah jadi official build partner taco Indonesia.

Pada tahun 2020 *Shiraz Design* Mulai berdiri dan bergerak sebagai interior design dan build bayangan untuk beberapa perusahaan interior dan arsitek besar. Pada Tahun 2021 Mulai dipercaya oleh banyak perusahaan interior online ternama di Indonesia seperti dekoruma untuk menjadi partner in design and build. Pada tahun 2021 Shiraz Indonesia sudah berdiri sendiri di bidang interior Design and build, menjadi partner perusahaan” besar seperti Bci Asia, Taco, Duropal, Nero, Ardente, Kenari Djaja. Pada tahun 2022 Sudah dipercaya Oleh banyak clien ternama seperti beberapa selebriti ternama tanah air, direktur perusahaan perusahaan besar untuk mengerjakan rumah pribadi maupun commercial building mereka dan sudah jadi official build partner taco Indonesia.

*Shiraz design* terbentuk pada April 2020, *Shiraz design* anak perusahaan (Pt. Panen Sampoerna Internusa) yang bergerak dibidang distribusi pabrik pipa, kemudian *shiraz design* bergerak di bidang interior, konsultan, arsitek, konstruksi sipil, workshop, dan costum furniture. Pembinaan SDM : Mengembangkan SDM dari berbagai aspek, dari pola pikir, mental, dan menaikan standar skill kerja.

## 2.2 Struktur Organisasi

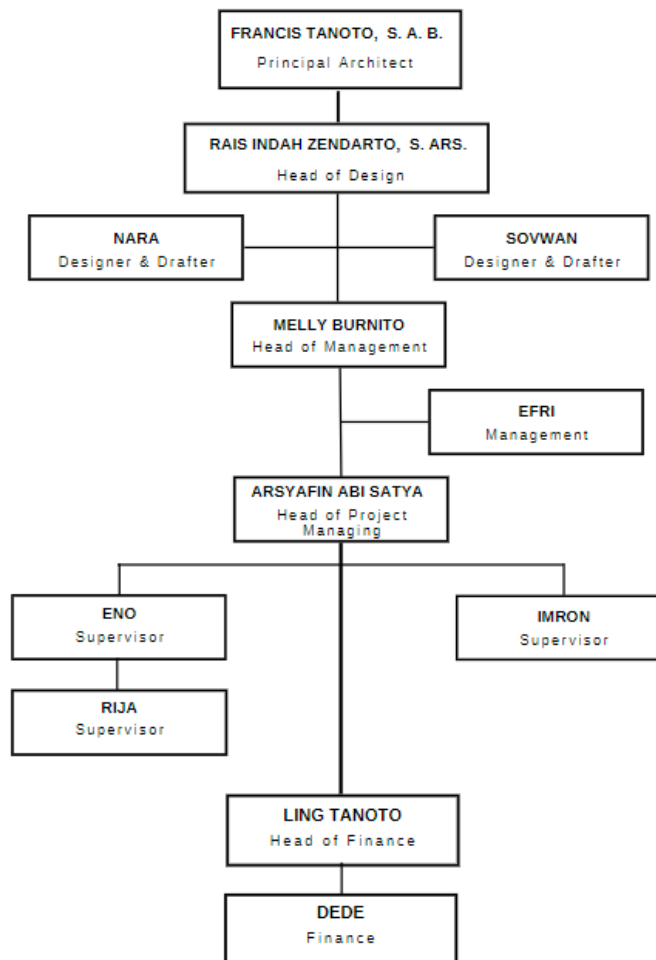

Tabel 2. 1 : Struktur Organisasi  
Sumber : Pribadi

## 2.3 Kegiatan Umum Instansi/Perusahaan

*Shiraz design* bergerak sebagai interior design dan build, serta bergerak juga di bidang konsultan arsitek. Pada kesempatan kerja profesi kali ini praktikan di ikut sertakan dan di percaya untuk mengerjakan proyek yang sedang berjalan, dari mulai tahap perancangan hingga ke tahap produksi.

Pada tahap perancangan, praktikan diminta untuk mencari referensi dan membuat sebuah *moodboard* yang tujuannya sebagai salah satu acuan untuk konseping sebuah desain yang dibuat dengan sesuai permintaan dari client.

Selanjutnya praktikan juga diminta untuk membuat gambar kerja beserta gambar *rendering* yang nantinya bertujuan untuk melanjutkan ketahap selanjutnya yaitu tahap produksi.

Di dalam proses pengerjaan dan perancangan mendesain sebuah interior, dibutuhkan keahlian serta keinginan untuk menciptakan hasil yang indah. Tahap pengerjaan pada bidang interior, terdapat bidang pekerjaan sebagai drafter, konseping, desaining, dan finishing. Praktikan mendapatkan kesempatan mendapatkan pengalaman dalam bidang yang hamper semuanya praktikan rasakan. Hal ini juga berkaitan dengan bagaimana seorang arsitek memposisikan diri dan mengerjakan pengerjaan sebuah desain interior. Pada pengerjaan bidang interior dibutuhkan *sense* atau perasaan dalam melakukan rancangan, karena ini menjadi sebuah acuan untuk bagaimana dari hasil jadi yang telah di desain.