

BAB II

TINJAUAN UMUM TEMPAT KERJA PROFESI

2.1 Sejarah Perusahaan

Didirikan pada tahun 2020, *Shiraz Design* mengambil namanya dari berbagai anggur Australia yang menunjukkan ciri khas rasa yang berbeda. Terinspirasi oleh hal ini, Francis Tanoto, CEO dan pendiri *Shiraz Design*, percaya bahwa perusahaan dan desain yang dia buat akan menyenangkan berbagai pelanggan dengan kepribadian, karakteristik, sifat, dan bahkan selera yang sangat berbeda. dan rasa.

Kebutuhan akan perumahan bertingkat mendorong berbagai pengembang untuk menciptakan dan menyediakan lingkungan hidup yang baik. Masalah permintaan perumahan yang tinggi hanya dapat diselesaikan dengan membangun kompleks perumahan yang ramah lingkungan. Faktanya, banyak orang setuju dengan itu, tetapi beberapa menginginkan rumah yang benar-benar pribadi, menggabungkan selera pemilik rumah. Dari permasalahan tersebut muncul *Shiraz Design*, anak perusahaan PT. Panen Sampoerna Internoosa, distributor pabrik pipa. *Shiraz Design*, di sisi lain, melayani sektor desain rumah dan interior dengan fokus pada desain interior, konsultasi, arsitektur, konstruksi, bengkel, dan furnitur khusus.

Perjalanan panjang *Shiraz Design* untuk menjaga kualitas dan memberikan pelayanan terbaik mulai dipercaya sebagai partner desain dan konstruksi oleh banyak perusahaan home furnishing online ternama seperti Decoruma. Dalam setahun, *Shiraz Design* menjadi partner dari perusahaan besar seperti Bci Asia, Taco, Duropal, Nero, Ardente, Kenari Djaya. Pada tahun 2022, *Shiraz Design* dipercaya oleh klien papan atas seperti perusahaan hiburan terkenal domestik dan direktur perusahaan besar untuk bekerja di rumah dan bangunan komersial mereka. Tahun ini, *Shiraz Design* juga merupakan mitra konstruksi resmi Taco Indonesia. berkompetisi.

Lokasi kantor *Shiraz Design*, terletak di Jl. H. Aba, Panunggan Utara, Kec. Pinang, Kota Tangerang, Masuk kedalam wilayah Alam Sutera, kantor terletak di perumahan warga tepatnya di dalam ruko.



Gambar 2. 1 Kondisi Dalam Kantor
(Sumber: Praktikan, 2022)

2.2 Struktur Organisasi

Shiraz Design dikepalai oleh Francis Tanoto sebagai principal, dan Rais Zendrato sebagai *Head of Design*, dilengkapi juga oleh *Head of Administration* yang diisi oleh Ling Tanoto.

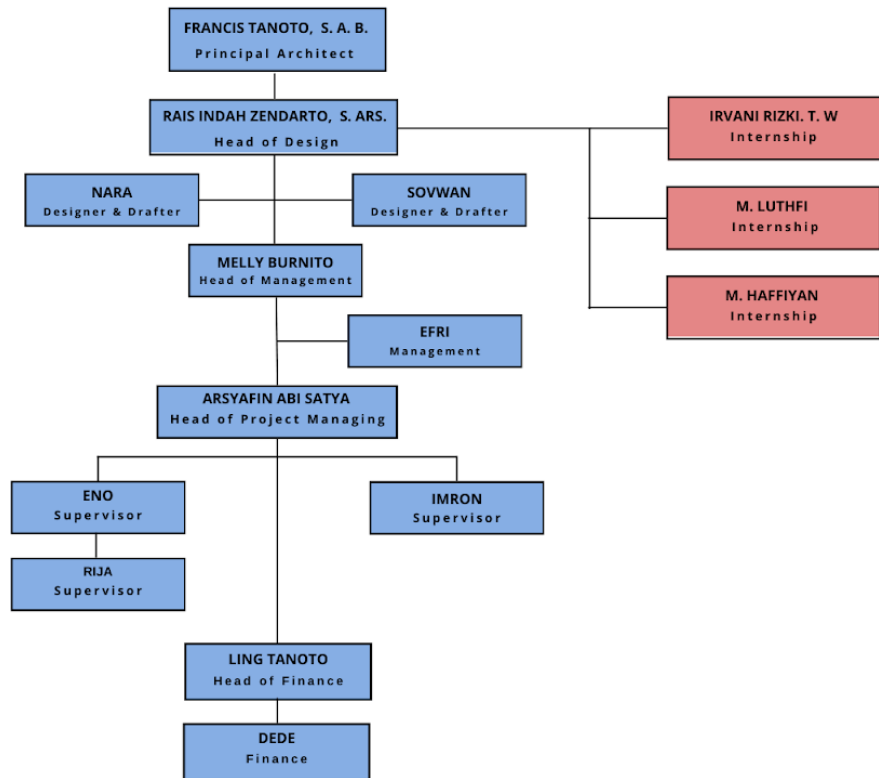

Gambar 2. 2 Struktur Organisasi Shiraz Design
(Sumber: Praktikan, 2022)

2.3 Kegiatan Umum Perusahaan

Memiliki keahlian di bidang desain interior, desain eksterior, produksi *furniture*, serta pembangunan rumah sehingga dipercaya dalam memegang beberapa proyek baik dari klien ternama, artis Indonesia. Shiraz Design selaku konsultan mempunyai cakupan kegiatan dalam proses pengolahan desain baik berupa bentuk bangunan hingga interior bangunan itu sendiri. Shiraz Design sendiri terus berupaya dalam berkontribusi dengan menghasilkan karya – karya terbaik yang mampu menjawab kebutuhan klien serta tantangan yang ada. Dalam memperluas

jaringan atau mempromosikan hasil karyanya, *Shiraz Design* dengan menggunakan media sosial Instagram yang berbeda sesuai dengan



Gambar 2. 3 Media Sosial (Instagram/shiraz.indonesia)
(Sumber: Praktikan, 2022)

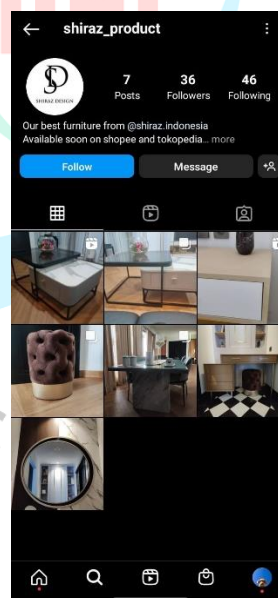

Gambar 2. 4 Media Sosial (Instagram/shiraz_product)
(Sumber: Praktikan, 2022)

Proses pengolahan desain dimulai dengan menyelaraskan ide – ide atau permintaan klien lalu di kreatifitkan melalui para arsitek yang

bekerja dengan menganalisis kebutuhan dan tantangan yang ada melalui *software – software* pendukung seperti *Autocad, Sketchup, Lumion, dan Enscape.*

