

BAB II TINJAUAN UMUM TEMPAT KERJA PROFESI

2.1 Sejarah Perusahaan

PROporsi dibangun oleh bapak Sartono Sabar dengan nama PROporsi Bangun Kreasi. Sebelum menggunakan nama PROporsi, di tahun 2003 perusahaan ini didirikan dengan nama DIMENSI. Karena ada suatu kendala, bapak Sartono Sabar yang merupakan Kepala Studio pada DIMENSI saat itu memutuskan untuk membangun tim *design* sendiri dengan nama PROporsi di tahun 2005. PROporsi sendiri memiliki makna sebagai berikut, “PRO” (bentuk profesionalitas), “Porsi” (Sesuai Porsinya masing-masing), “Bangun” (Desain dan membangun sebuah sistem yang baik), “Kreasi” (Tim yang memiliki inovasi dan kreatifitas yang tinggi).



Gambar 2. 1 Logo Perusahaan
Sumber : Website Perusahaan, 2022

Sejak saat itu PROporsi telah memiliki reputasi yang baik dibidang jasa arsitektur dan desain interior. PROporsi dikenal dengan perusahaan jasa yang inovatif, terintegrasi, dan terbaru dalam bidang desain arsitektur. Pada 2005 – 2015 studio berlokasi di Jl. Dharmawangsa, Jakarta Selatan. Kemudian, di tahun 2016 PROporsi mendirikan *workshop* yang berlokasi di Jl. H. Jamat, Gg. Masjid II, Kampung Jati, Tangerang Selatan.

Tag line PROporsi adalah “kami meyakini bahwa selalu ada solusi yang kreatif dan unik untuk mengakomodir keinginan dan mewujudkan impian setiap klien. Hal yang membedakan kami adalah, setiap personil di

PROporsi memasukkan unsur minat di setiap detail pekerjaannya. Kami ingin solusi yang kami berikan dalam hal desain akan meningkatkan kualitas hidup anda.” (Bangunkreasi, n.d.)

PROporsi memiliki tim profesional dengan usia relatif muda. Tim desain yang dimiliki oleh PROporsi adalah tim berbakat dengan cita rasa serta *sense of design* (Pemahaman Desain) yang tinggi. Bersama Arsitek Utama Bapak Sartono Sabar, tim yang dibangun dengan loyalitas dan integritas yang tinggi menghasilkan sebuah tim kerja yang kompak dan harmonis. Mengusung budaya yang fleksibel dengan dinamika dan ritme kerja dalam suasana santai, setiap personil mampu menghasilkan karya *design* yang dinamis dengan proses *concept delivery* (Penyampaian konsep) yang di terjemahkan dalam bentuk gambar yang tepat dan mengakomodir keinginan klien dengan sempurna.

2.2 Struktur Organisasi

PT. Proporsi Bangun Kreasi ini dipimpin oleh seorang Direktur yaitu Bapak Sartono Sabar yang bertanggung jawab kepada Komisaris, yaitu Lim Fifi Angreani. Berdasarkan lingkup pekerjaannya, dalam perusahaan ini terdapat tiga bagian, yaitu bagian Studio Arsitektur, yang dipimpin oleh seorang Arsitek Senior Bapak Aditya. Lalu bagian Keuangan, yang dipimpin oleh Ibu Dahela, dan Manajemen Proyek yang dipimpin oleh seorang Manajer Proyek, yaitu Bapak Supri.

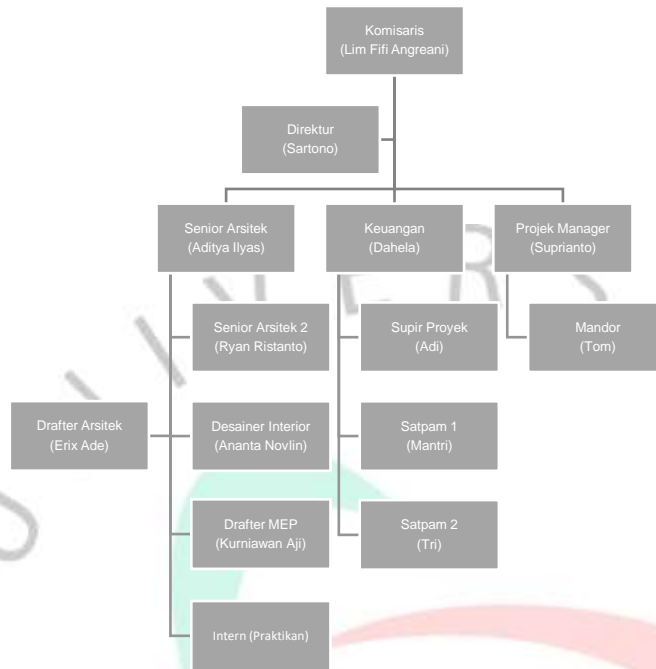

Diagram 2. 1 Struktur Organisasi Perusahaan

Sumber : Praktikan, 2022

Dengan struktur organisasi yang tercantum di atas, praktikan yang melaksanakan KP bekerja langsung di divisi *Studio Design* yang dibimbing oleh Senior Arsitek 1, Aditya Ilyas. Sebagai seorang *intern*, praktikan membantu beberapa pekerjaan *drafting* dan *rendering*. Selain itu, praktikan juga diminta untuk mendesain setelah menerima informasi yang diberikan melalui senior arsitek dari *principal architect*/direktur.

2.3 Kegiatan Umum Perusahaan

Awal pendirian PT. Proporsi Bangun Kreasi adalah konsultan perencana yang diberi tugas oleh *owner* untuk merencanakan proyek yang akan dibangun sesuai dengan keinginan *owner*. Selama ini PROporsi mendapatkan proyek melalui penunjukan langsung oleh *owner* sebagai konsultan arsitek, namun beberapa *owner* memiliki keterbatasan dalam relasi desainer interior dan kontraktor, maka dari itu beberapa dari

owner menginginkan PROporsi sekaligus menjadi konsultan interior dan kontraktor untuk proyek mereka. Dengan adanya keinginan tersebut, PROporsi yang sebagai konsultan utama bekerja sama dengan beberapa instansi lainnya yang mampu mendukung kinerja perusahaan.

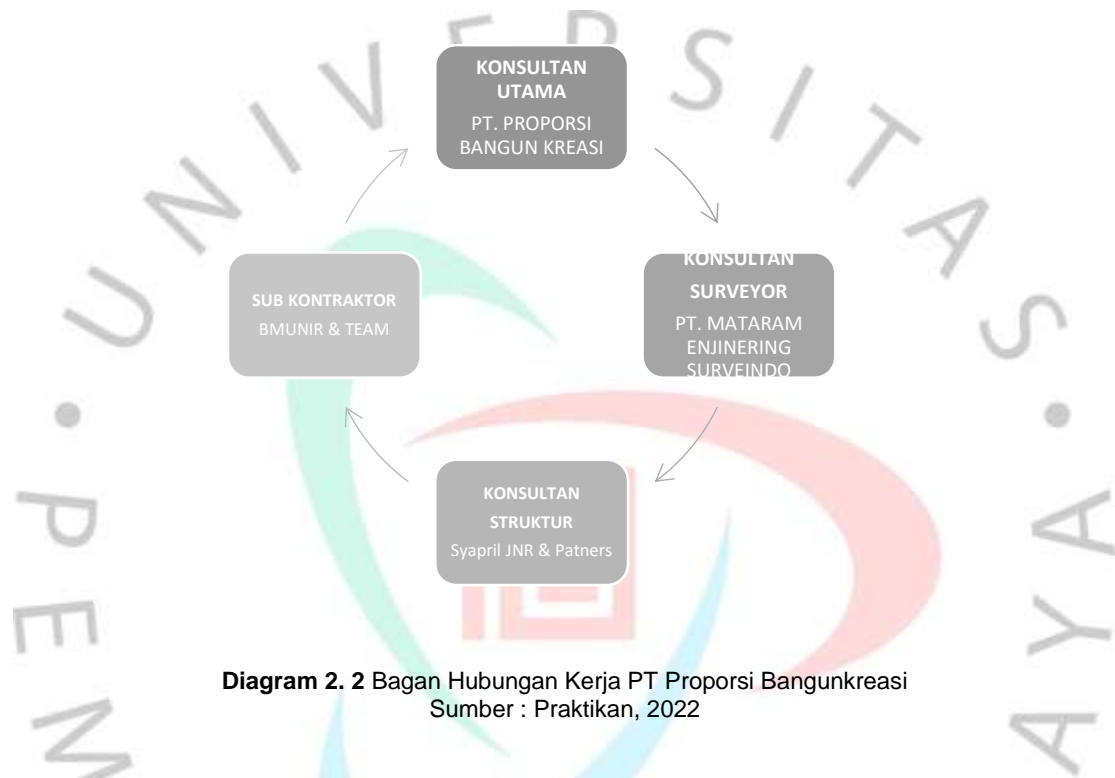

Diagram 2. 2 Bagan Hubungan Kerja PT Proporsi Bangunkreasi
Sumber : Praktikan, 2022

Hubungan antar instansi ini membentuk sistem kerja dan menjadi struktur utama kegiatan umum perusahaan. Sistem kerja PROporsi adalah membuat sistem lingkungan kerja yang santai namun tetap serius dan terstruktur. Proyek yang masuk biasanya dari penunjukan langsung oleh *owner* ke *principal architect*/direktur perusahaan. Informasi yang diterima oleh *principal architect*/direktur kemudian diteruskan ke studio untuk dilakukan analisa isu yang kemudian dilanjut dengan pembuatan konsep awal, sehingga konsep tersebut dapat direalisasikan dengan baik.

Proses mendesain dilakukan di studio yang dikoordinir oleh *Senior Architect* perusahaan, beliau mengakomodir pengembangan perancangan mulai dari peninjauan pengukuran lokasi, arsitektur, MEP,

struktur, interior, hingga pelaksanaan di lapangan yang berkoordinasi dengan *project manager*. Pada saat melakukan pengukuran di lapangan, lahan diatas 1000 m² PROporsi bekerjasama dengan PT. Mataram Enjineriing Surveindo untuk bidang pengukuran site. Lalu, untuk bidang arsitektur baik itu eksterior, interior, dan MEP dikembangkan oleh tim studio PROporsi. Untuk pengerjaan bidang struktur diatas 1 lantai, perusahaan bekerja sama dengan konsultan struktur Syapril JNR & Partners. Sehingga dapat disimpulkan kegiatan umum perusahaan lebih terfokus pada kegiatan desain arsitektur, interior, hingga MEP.

