

LAMPIRAN

	FORMULIR PEMBIMBINGAN SKRIPSI/TA	SPT-I/03/SOP-28/F-03
		No. Rekaman

Nama Mahasiswa : Azel Syahreza Pasha
 Prodi/NIM : Arsitektur / 2019101042
 Judul Skripsi/TA yang diajukan : Perancangan Perpustakaan Umum Untuk Meningkatkan Minat Baca di Tangerang Selatan

No	Tanggal	Materi Pembimbingan	Paraf Mhs	Paraf Dosen Pembimbing
1	Minggu 1-2 28 Okt - 9 NOV 2022	- Tipe Rancangan - Abstrah		
2	Minggu 3-4 11-18 November 2022	- Isu Perpustakaan - Studi banding Preseiden		
3	Minggu 5-6 18-25 November 2022	- Revisi Bab I-II		
4	Minggu 5-6 18-25 November 2022	- Revisi Bab I-III		
5	Minggu 7-8 5-12 Desember 2022	- Revisi Bab II-III		
6	Minggu 9-10 29 Desember 2022 - 14 Jan 23	- Penentuan Lokasi - Mengirim lewat email - Revisi bab 2-3		
7	Minggu 11-12 14 Januari 23	- Lokasi Fix - Tema rancangan		
8	Minggu 13 13 Januari 23	- Final Draft		

* Jika pembimbingan lebih dari minimal 8 kali, mohon membuat salinan formulir ini

Mahasiswa	Dosen Pembimbing 1	Dosen Pembimbing 2

Lampiran 1 Form Bimbingan

	FORMULIR PEMBIMBINGAN SKRIPSI/TA	SPT-I/03/SOP-28/F-03
		No. Rekaman

Nama Mahasiswa : Azel Syahreza Pasha
 Prodi/NIM : Arsitektur / 2019101042
 Judul Skripsi/TA yang diajukan : Perancangan Perpustakaan Umum di Tangerang Selatan Melalui pendekatan Zoning Classification with Colour

No	Tanggal	Materi Pembimbingan	Paraf Mhs	Paraf Dosen Pembimbing
1	01/02/23	- Buat programming yang berisi : Alotifitas, kebutuhan ruang, Kapasitas, Ukuran, standar		
2		- Buat Hubungan Antar Ruang (menyaca referensi/standar)		
3		- Buat site plan.		
4	02/02/23	- Bahas Program ruang, tambah & detailkan jenisnya - Aktivitas tambah jumlahnya.		
5	16/02/23	- Membuat zoning kawasan - Hubungan masing2 zoning, lalu masukkan kebutuhan ruang		
6		- Analisis site yg berhubungan dengan konsep desain		
7	23/02/2023	- Hierarchy Ruang + Lobby sebagai pembagi Ruang - Optimalisasi bentuk tapak →		
8		- Fleksibilitas bentuk bangunan - Angkot vs. Grab/Gojek		
	02/03/2023	- Area Food court dipisahkan + service - Kontribusi yg optimal di grup - Fasilitas Area Belanja + Buat Lt 2		

* Jika pembimbingan lebih dari minimal 8 kali, mohon membuat salinan formulir ini

Mahasiswa	Dosen Pembimbing 1	Dosen Pembimbing 2

Lampiran 2 Form Bimbingan

	FORMULIR PEMBIMBINGAN SKRIPSI/TA	SPT-I/03/SOP-28/F-03
		No. Rekaman

Nama Mahasiswa : Azel Syahreza Pasha
 Prodi/NIM : Arsitektur / 2019101042
 Judul Skripsi/TA yang diajukan : Perancangan Perpustakaan Umum di Tangerang Selatan Melalui Pendekatan Zoning Classification With Colour

No	Tanggal	Materi Pembimbingan	Paraf Mhs	Paraf Dosen Pembimbing
1	28/03/2023	Asistensi grid kolom dan membuat denah kolom basement * Area lobby kolom, disesuaikan pintu geser sehingga berada ditengah.		
2		grid dirapihkan dan menjadi denah kolom		
3		Area Auditorium diperbaiki/olah		
4	20/03/2023	Asistensi pada area lobby (kulu memungutirkan bagian Atrium), mengolah sirkulasi untuk menuju masjid.		
5		Auditorium, jumlah bangku & alur sirkulasi diperbaiki		
6		Fasade diolah kembali pada area service depan, dikurangi massa bangunan		
7				
8	13/04/2023	Lt. 4 mengurangi ukuran WC, olah kembali bagian service + sirkulasi staff + VIP VIP		
		Basement * sirkulasi official diperbaiki		
		Fasade Barat olah kembali		

* Jika pembimbingan lebih dari minimal 8 kali, mohon membuat salinan formulir ini

Mahasiswa	Dosen Pembimbing 1	Dosen Pembimbing 2

	FORMULIR PEMBIMBINGAN SKRIPSI/TA	SPT-I/03/SOP-28/F-03
		No. Rekaman

Nama Mahasiswa : Azel Syahreza Pasha
 Prodi/NIM : Arsitektur / 2019101042
 Judul Skripsi/TA yang diajukan : Perancangan Perpustakaan Umum di Tangerang Selatan Melalui Pendekatan Zoning Classification With Colour

No	Tanggal	Materi Pembimbingan	Paraf Mhs	Paraf Dosen Pembimbing
1	18/04/2023	Asis Denah + Revisi dan perbaikan denah serta grid & gambar kerja		
2	02/05/2023	Asis Denah perbaikan + penataan ruang Lantai 1-3		
3		Perbaikan peletakan ruang + sirkulasi		
4	12/05/2023	Asis Denah, ukuran kolom + balok Asis bentang lebar (struktur truss)		
5		Lt. 1-3, pengurangan ukuran Lt. 4. Konsep Facade (khas kota tangsel)		
6	15/05/2023	Asis struktur, kolom, balok Potongan diperbaiki		
7		Konsep Facade, masuk interior, tambah tangga darurat 1		
8	19/05/2023	Revisi Facade Perbaikan jenis Facade, lebih menarik, bawa 3 jenis facade opsi		
9	23/05/2023	* Prinsip Arsitektur, buat pada bagian interior, tambah tangga 1 bagian di mezanin Lt 3. Perbaikan & detail prinsip Arsitektur menyelesaikan basement		

* Jika pembimbingan lebih dari minimal 8 kali, mohon membuat salinan formulir ini

Mahasiswa	Dosen Pembimbing 1	Dosen Pembimbing 2

	FORMULIR PEMBIMBINGAN SKRIPSI/TA	SPT-I/03/SOP-28/F-03
		No. Rekaman

Nama Mahasiswa : Azel Syahreza Pasha
 Prodi/NIM : Arsitektur / 2019101042
 Judul Skripsi/TA yang diajukan : Perancangan Perpustakaan Umum di Tangerang Selatan Melalui Pendekatan Zoning Classification with Colour

No	Tanggal	Materi Pembimbingan	Paraf Mhs	Paraf Dosen Pembimbing
1	23/05/2023	Revisi facade, perbaikan atap dan menyambungkan bagian muka bangunan		
2		Tambahan interior detail		
3	25/05/2023	Asistensi facade, konsep dan tujuan perancangan facade		
4		Lanjut interior, detail, furniture		
5	31/05/2023	Asistensi gambar prinsip arsitektur Menambah gambar detail prinsip perbaikan MEP, denah basement, detail basement		
6	07/06/2023	Asistensi struktur facade potongan denah		
7				
8				

* Jika pembimbingan lebih dari minimal 8 kali, mohon membuat salinan formulir ini

Mahasiswa	Dosen Pembimbing 1	Dosen Pembimbing 2

	FORMULIR PENGAJUAN SIDANG SKRIPSI/TA	SPT-I/04/SOP-06/F-01
		No. Rekaman

Nama Mahasiswa : Azel Syahreza Pasha
 Prodi/NIM : Arsitektur / 2019101042
 Judul Skripsi/TA : Perancangan Perpustakaan Umum di Tangerang Selatan Melalui Tangerang Selatan Melalui Pendekatan Zoning Classification with Colour
 Dosen Pembimbing :
 1. Danto Sukmajati, Ph. D.
 2. Titus Adi Kumiawan, ST., M.Ars
 Dosen Penguji :
 1. JAD :
 2. JAD :
 3. JAD :
 Jadwal Sidang : Tempat: R. Mezzanine 4 Gedung A Hari/Tanggal: Kamis, 15 Juni 2023

Telah memenuhi syarat Sidang Skripsi/TA: (mohon beri tanda V untuk syarat yang relevan)

No	Syarat	Ya	Tidak
1	IPK minimal 2.00	V	
2	Tidak ada nilai D untuk mata kuliah mayor/inti Prodi	V	
3	MK Skripsi/TA tercantum di BRS semester berjalan	V	
4	Lulus minimal 1 mata kuliah KOTA untuk tiap rumpun	V	
5	SPT-I/03/SOP-28/F-03 Formulir Pembimbingan Skripsi (minimal 8 x)	V	
6	Poin JSDP (minimal 75% persen dari syarat kelulusan)	V	
7	Mengumpulkan dokumen Skripsi/TA (sesuai ketentuan Prodi)	V	

Tangerang Selatan, Jumat, 09, Juni 2023

Mengajukan	Mengetahui	Memeriksa	Menyetujui
Azel Syahreza Pasha	Danto Sukmajati, Ph. D. Titus Adi Kumiawan, ST., M.Ars	Ar. Melania Lidwina Pandiangan, S.T., M.T.	Ratna Safitri, S.T., M.Ars., GP.
Mahasiswa	Dosen Pembimbing	Koordinator Skripsi/TA	Kaprodi



AZEL SYAHREZA PASHA - 2019101042
 Dosen Pembimbing: Danto Sukmajati, Ph.D
 Titus Adi Kurniawan, S.T., M.Ars
 Semester Genap Tahun Ajaran 2022/2023

TUGAS AKHIR
 PROGRAM STUDI ARSITEKTUR
 UNIVERSITAS PEMBANGUNAN JAYA



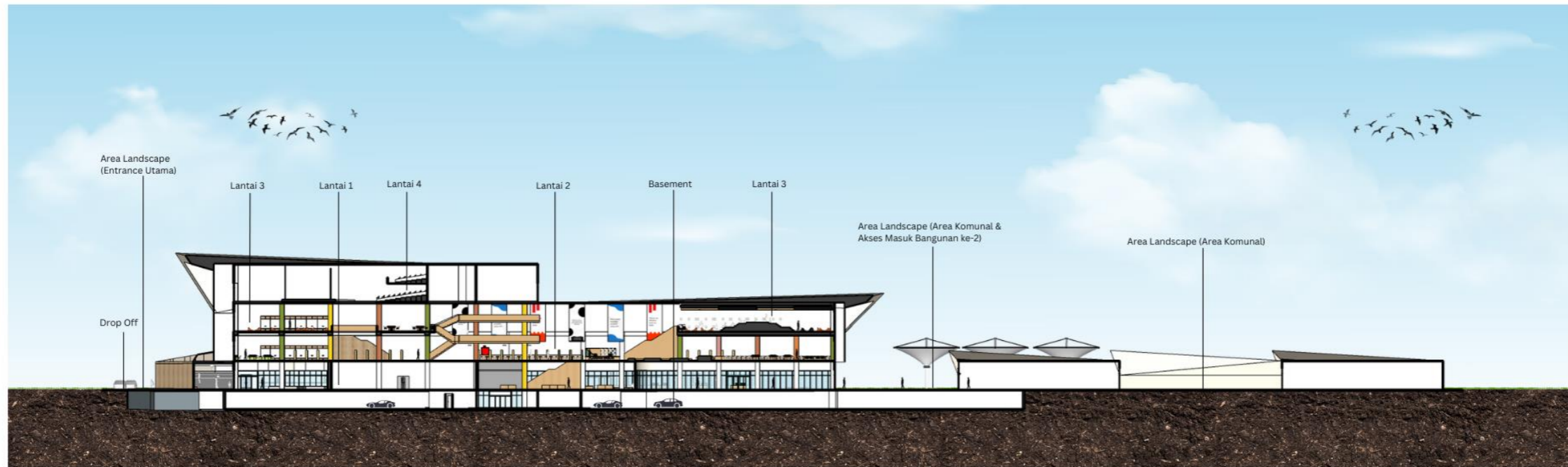

Potongan Kawasan
SKALA 1 : 500

KEYPLAN

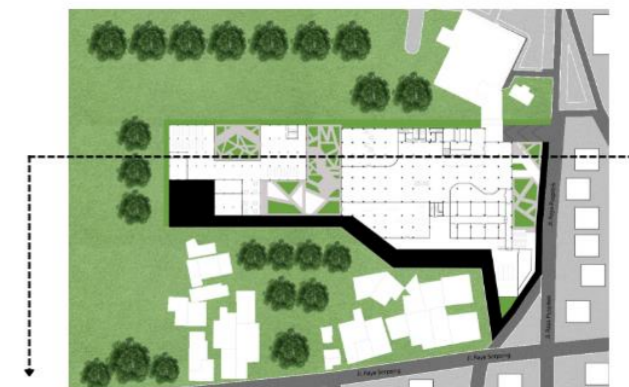

AZEL SYAHREZA PASHA - 2019101042
 Dosen Pembimbing: Danto Sukmajati, Ph.D
 Titus Adi Kurniawan, S.T., M.Ars
 Semester Genap Tahun Ajaran 2022/2023

TUGAS AKHIR
 PROGRAM STUDI ARSITEKTUR
 UNIVERSITAS PEMBANGUNAN JAYA



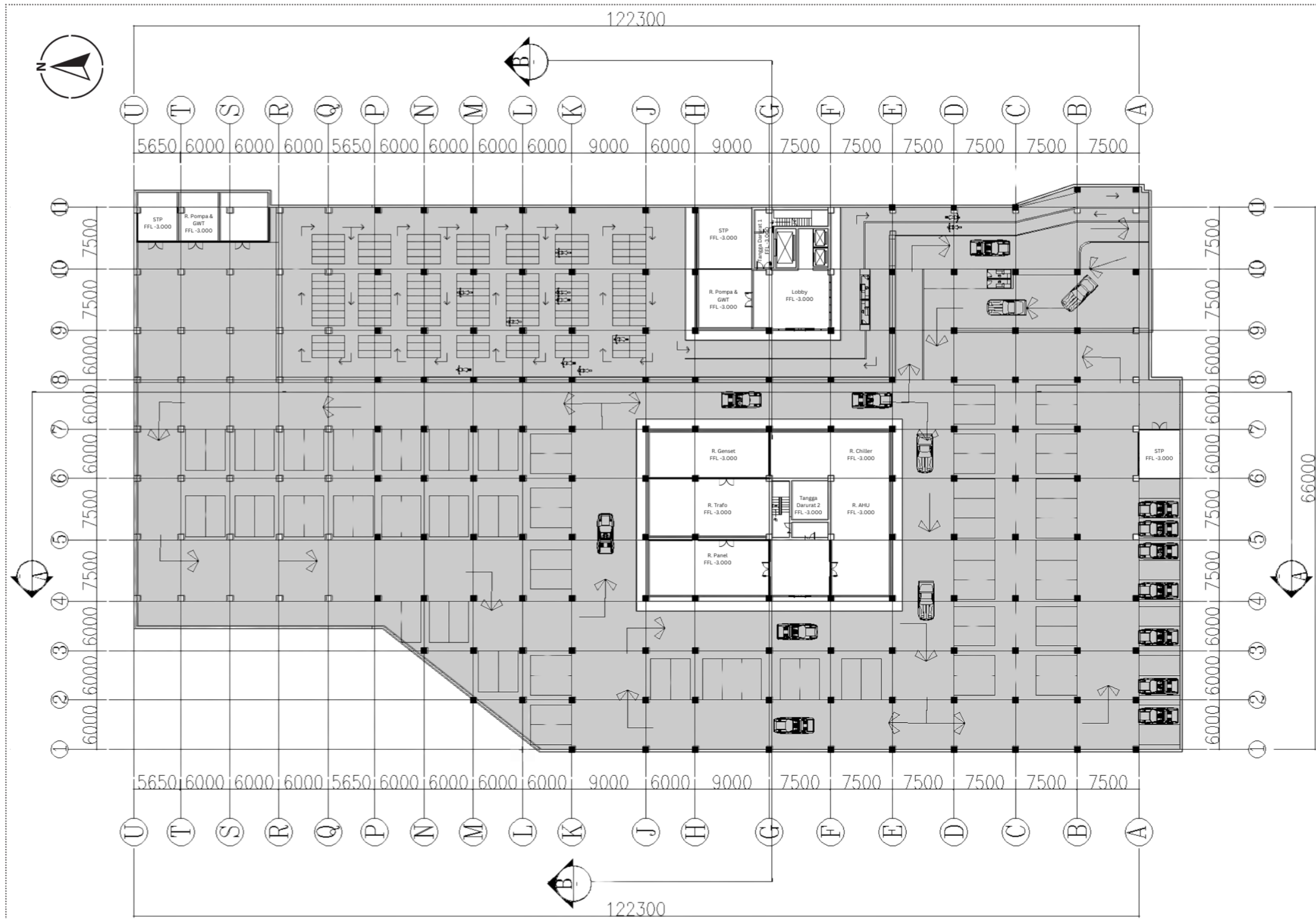



Denah Basement
SKALA 1 : 300

AZEL SYAHREZA PASHA - 2019101042
 Dosen Pembimbing: Danto Sukmajati, Ph.D
 Titus Adi Kurniawan., S.T., M.Ars
 Semester Genap Tahun Ajaran 2022/2023

TUGAS AKHIR
 PROGRAM STUDI ARSITEKTUR
 UNIVERSITAS PEMBANGUNAN JAYA

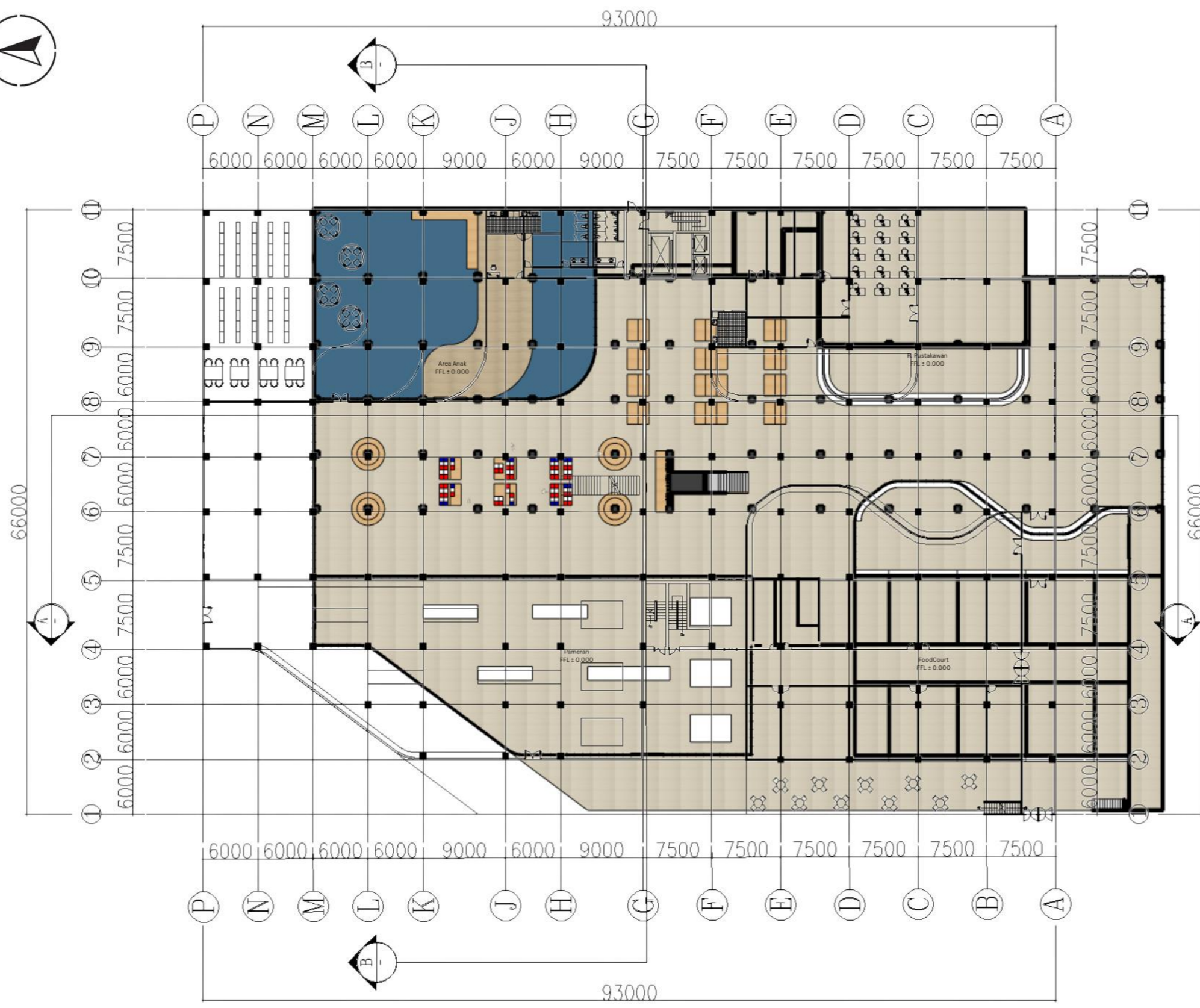

DENAH LT. 1 GEDUNG PERPUSTAKAAN UTAMA
SKALA 1 : 300

AZEL SYAHREZA PASHA - 2019101042
Dosen Pembimbing: Danto Sukmajati, Ph.D
Titus Adi Kurniawan, S.T., M.Ars
Semester Genap Tahun Ajaran 2022/2023

TUGAS AKHIR
PROGRAM STUDI ARSITEKTUR
UNIVERSITAS PEMBANGUNAN JAYA



DENAH LT. 2 GEDUNG PERPUSTAKAAN UTAMA
SKALA 1 : 300

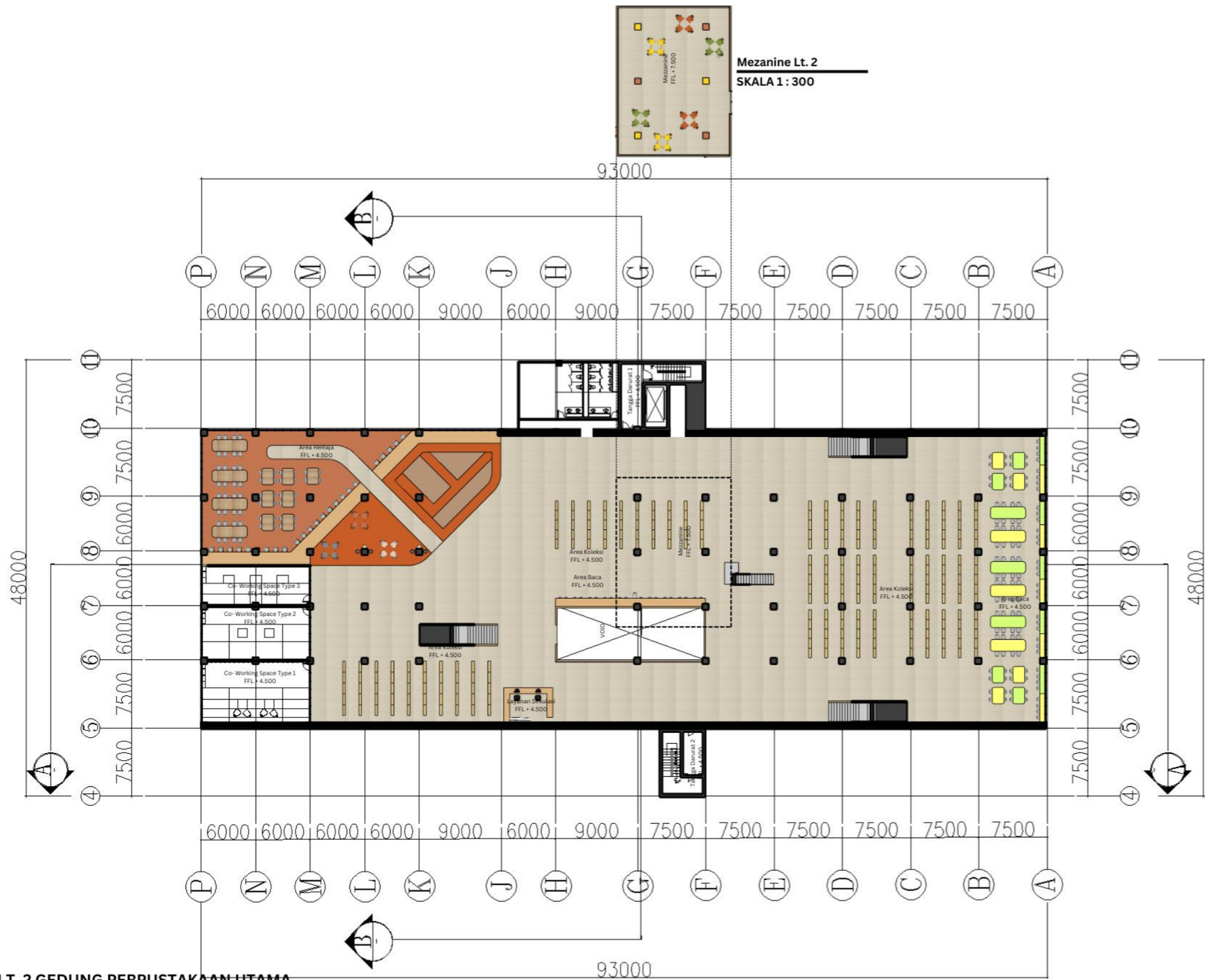

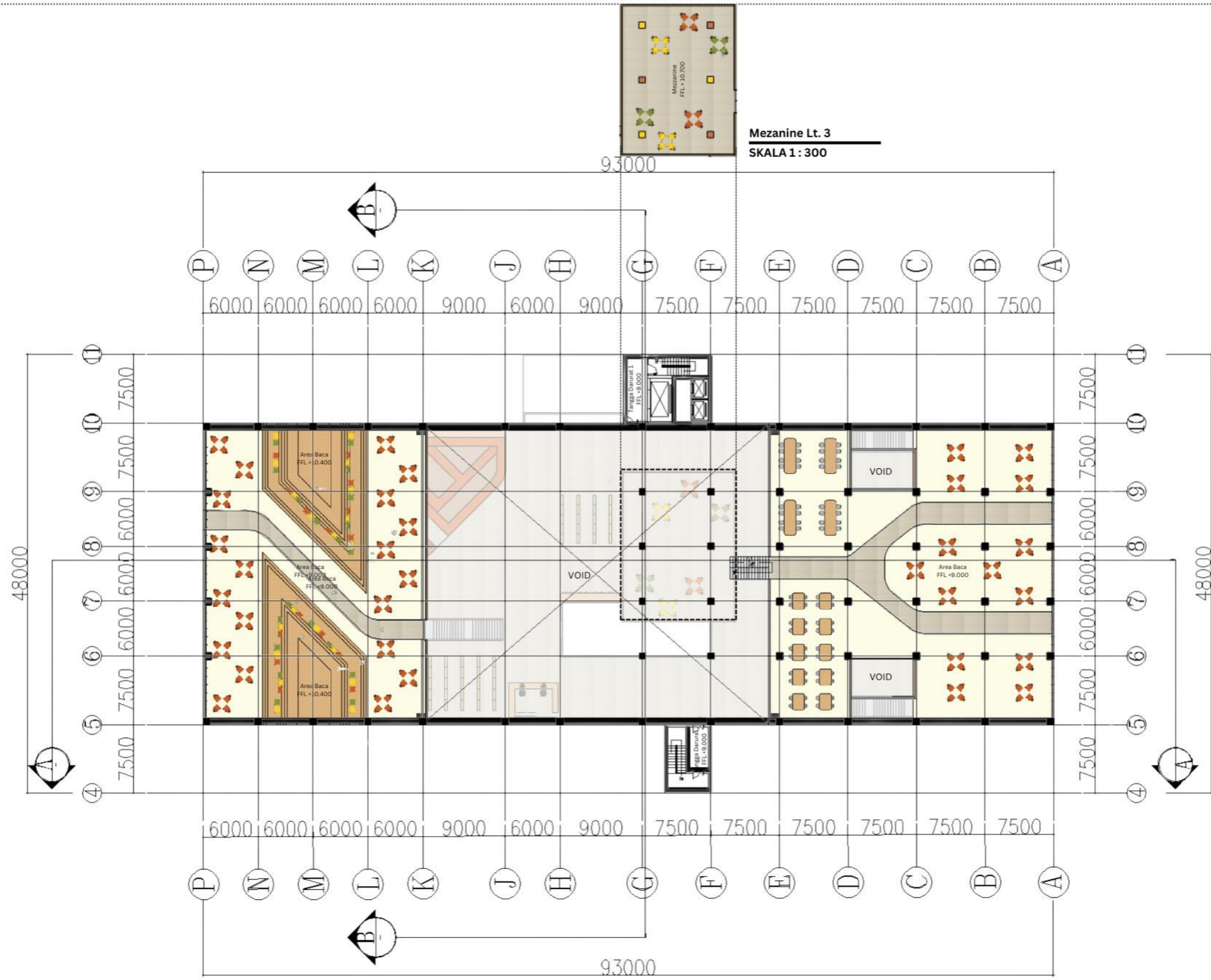

DENAH LT. 3 GEDUNG PERPUSTAKAAN UTAMA
SKALA 1 : 300

AZEL SYAHREZA PASHA - 2019101042
Dosen Pembimbing: Danto Sukmajati, Ph.D
Titus Adi Kurniawan, S.T., M.Ars
Semester Genap Tahun Ajaran 2022/2023

TUGAS AKHIR
PROGRAM STUDI ARSITEKTUR
UNIVERSITAS PEMBANGUNAN JAYA



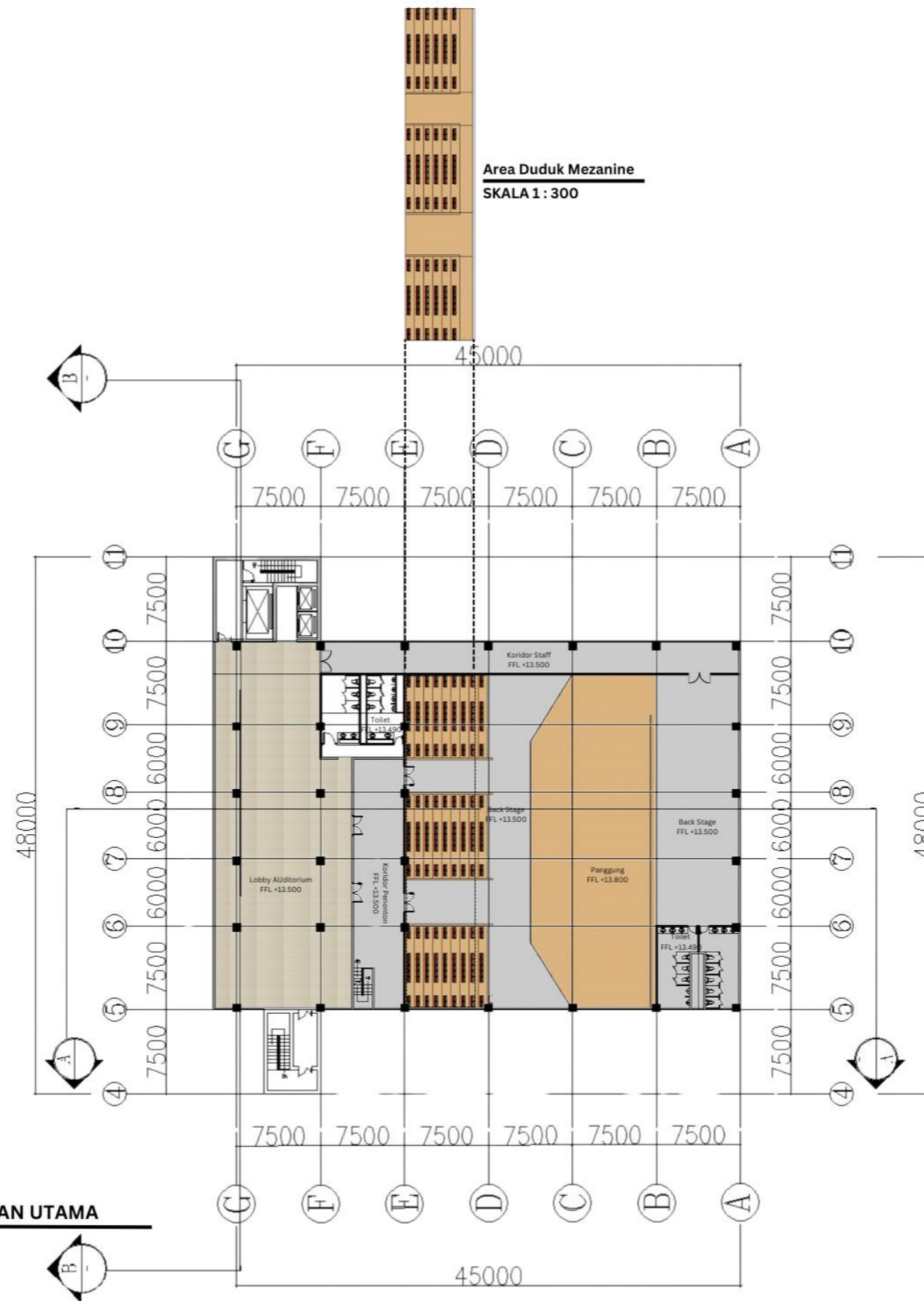

DENAH LT. 4 GEDUNG PERPUSTAKAAN UTAMA
SKALA 1 : 300

AZEL SYAHREZA PASHA - 2019101042
Dosen Pembimbing: Danto Sukmajati, Ph.D
Titus Adi Kurniawan, S.T., M.Ars
Semester Genap Tahun Ajaran 2022/2023

TUGAS AKHIR
PROGRAM STUDI ARSITEKTUR
UNIVERSITAS PEMBANGUNAN JAYA



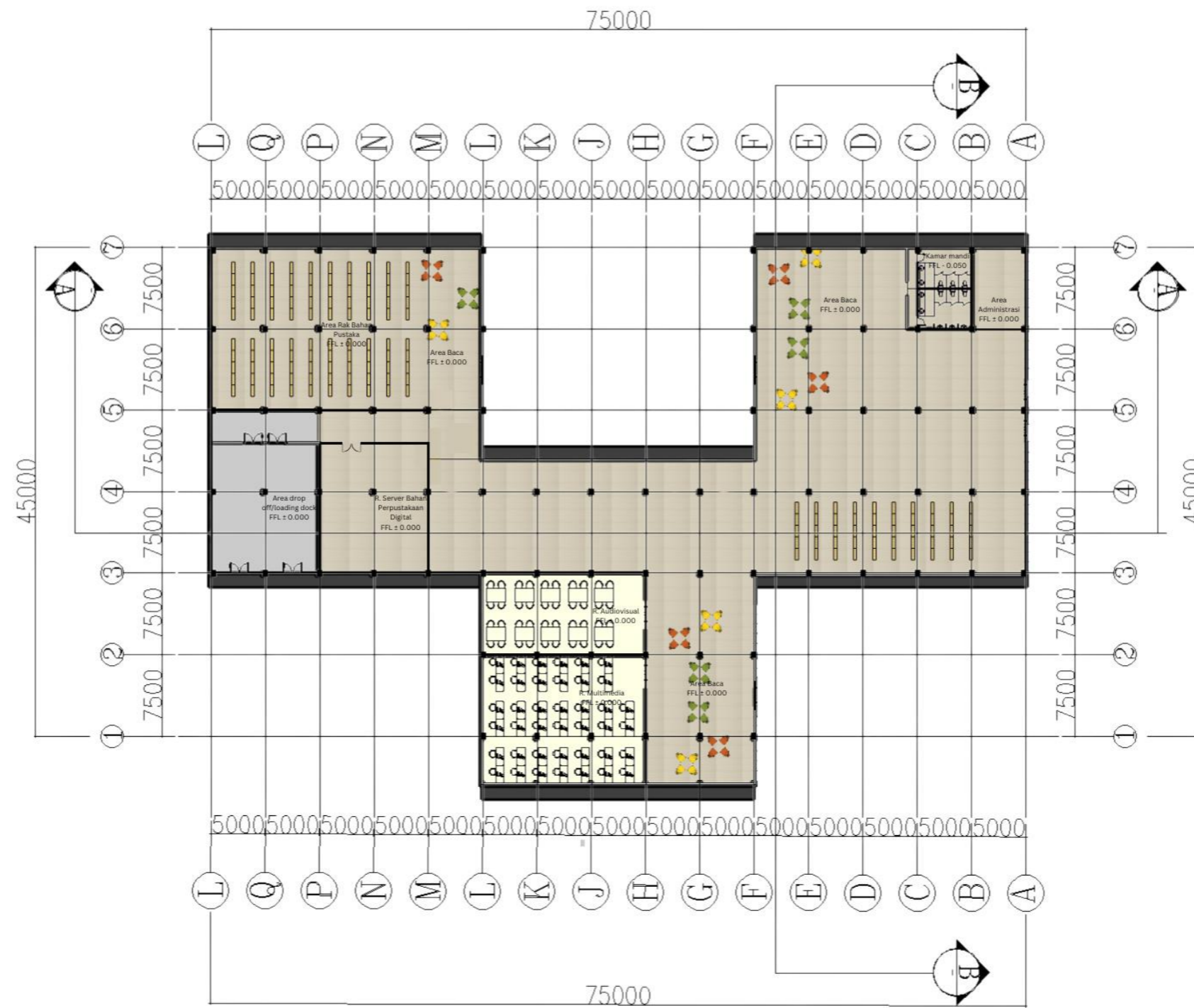

DENAH LT. 1 BANGUNAN KEDUA
SKALA 1 : 300

AZEL SYAHREZA PASHA - 2019101042
Dosen Pembimbing: Danto Sukmajati, Ph.D
Titus Adi Kurniawan., S.T., M.Ars
Semester Genap Tahun Ajaran 2022/2023

TUGAS AKHIR
PROGRAM STUDI ARSITEKTUR
UNIVERSITAS PEMBANGUNAN JAYA



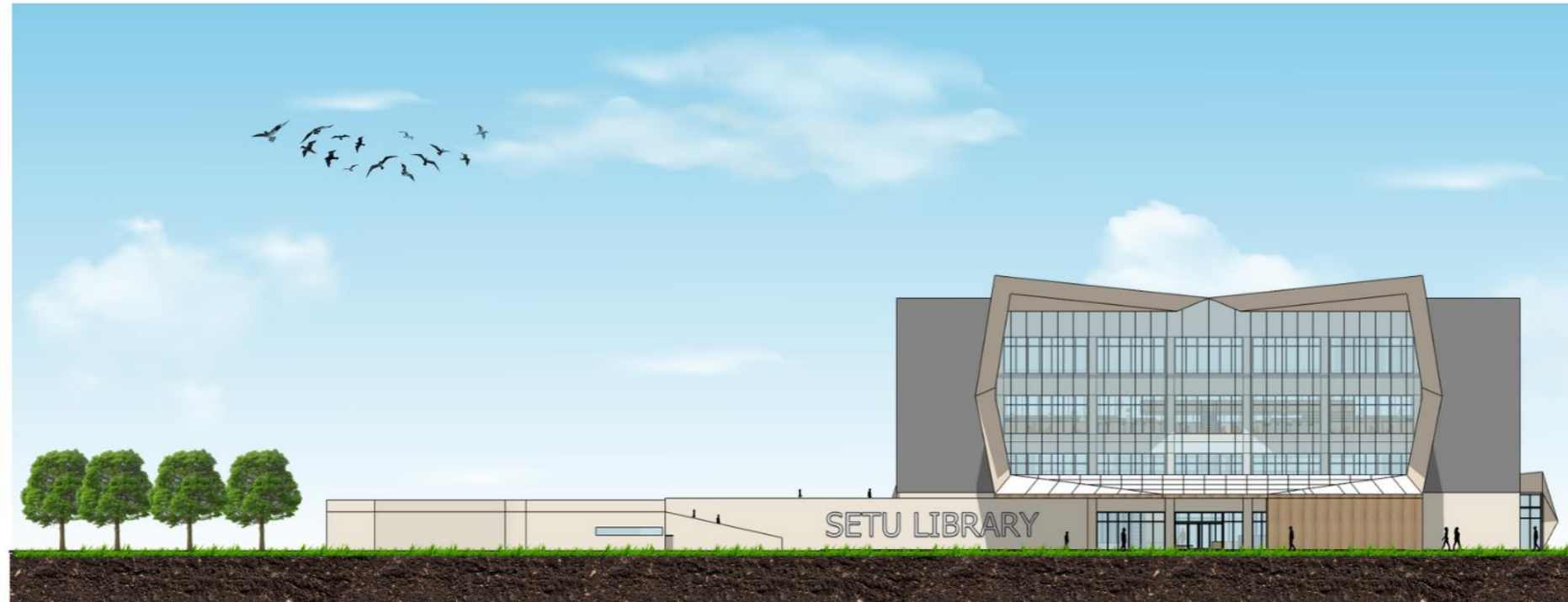

Tampak Depan Bangunan Utama
SKALA 1 : 300



Tampak Belakang Bangunan Utama
SKALA 1 : 300

AZEL SYAHREZA PASHA - 2019101042
Dosen Pembimbing: Danto Sukmajati, Ph.D
Titus Adi Kurniawan., S.T., M.Ars
Semester Genap Tahun Ajaran 2022/2023

TUGAS AKHIR
PROGRAM STUDI ARSITEKTUR
UNIVERSITAS PEMBANGUNAN JAYA





Tampak Samping Kanan Bangunan Utama
SKALA 1 : 300

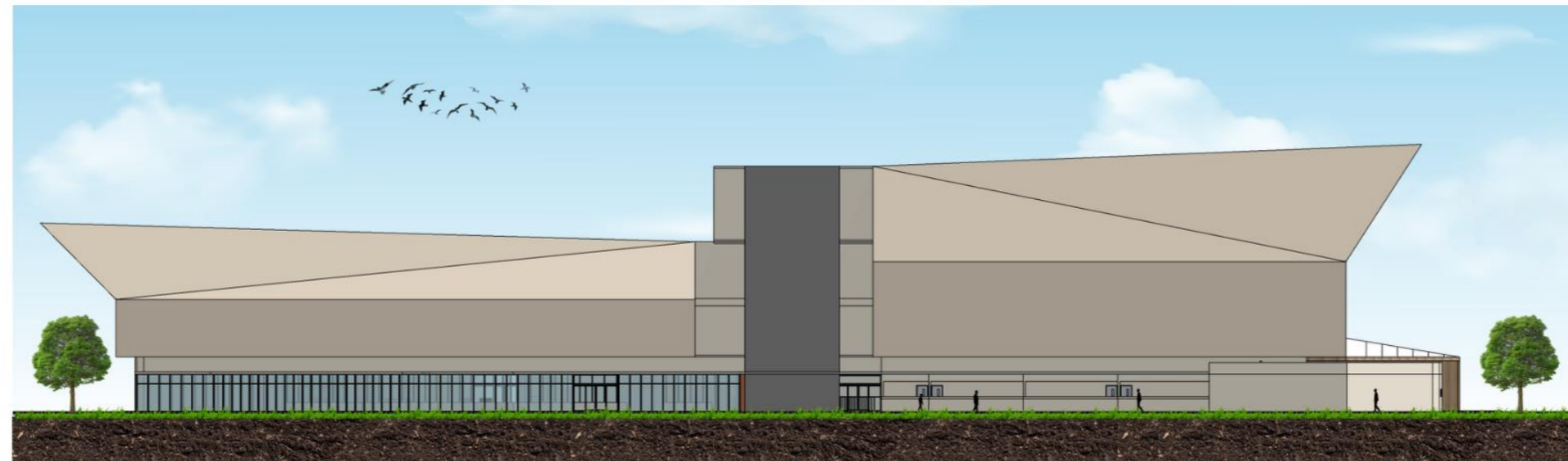

Tampak Samping Kiri Bangunan Utama
SKALA 1 : 300

AZEL SYAHREZA PASHA - 2019101042
 Dosen Pembimbing: Danto Sukmajati, Ph.D
 Titus Adi Kurniawan., S.T., M.Ars
 Semester Genap Tahun Ajaran 2022/2023

TUGAS AKHIR
 PROGRAM STUDI ARSITEKTUR
 UNIVERSITAS PEMBANGUNAN JAYA





TAMPAK DEPAN BANGUNAN KE DUA
SKALA 1:150

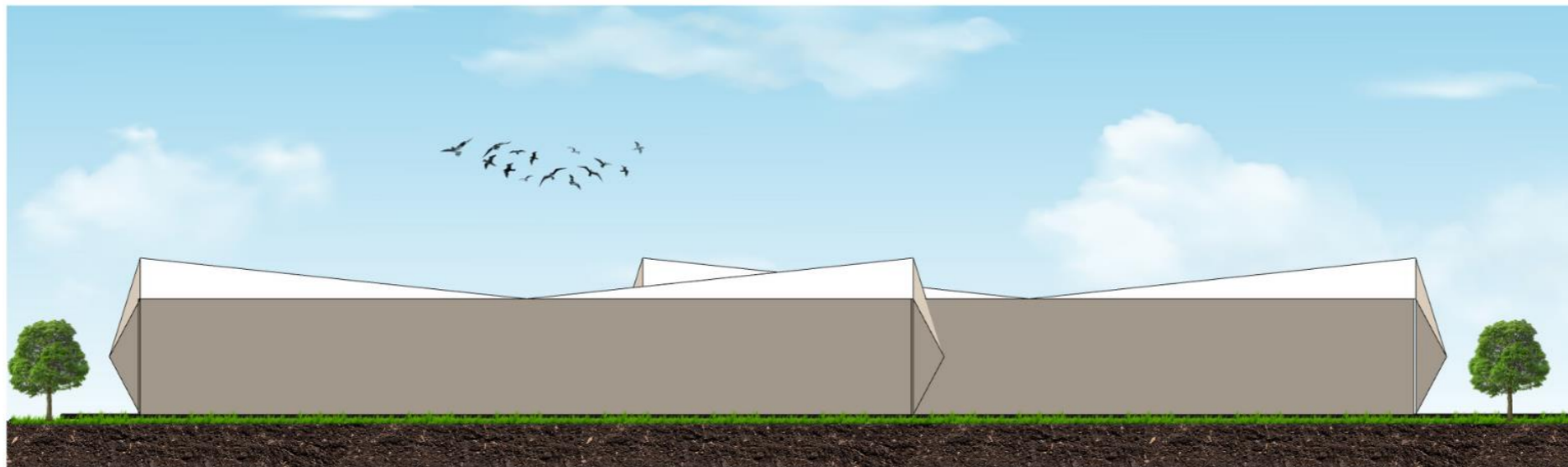

TAMPAK BELAKANG BANGUNAN KE DUA
SKALA 1:150

AZEL SYAHREZA PASHA - 2019101042
Dosen Pembimbing: Danto Sukmajati, Ph.D
Titus Adi Kurniawan, S.T., M.Ars
Semester Genap Tahun Ajaran 2022/2023

TUGAS AKHIR
PROGRAM STUDI ARSITEKTUR
UNIVERSITAS PEMBANGUNAN JAYA





TAMPAK KIRI BANGUNAN KE DUA
SKALA 1 : 150

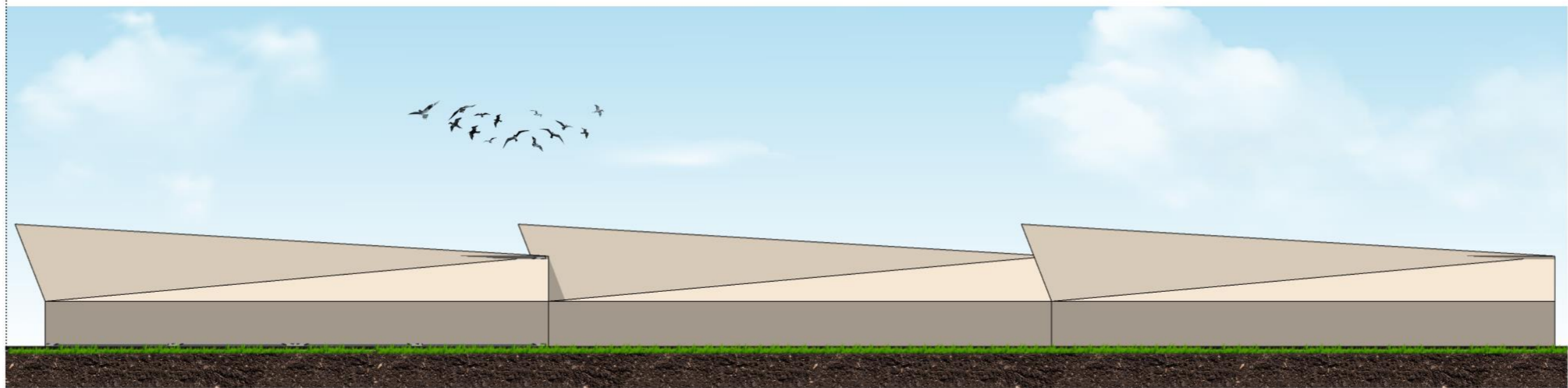

TAMPAK Kanan BANGUNAN KE DUA
SKALA 1 : 150

AZEL SYAHREZA PASHA - 2019101042
Dosen Pembimbing: Danto Sukmajati, Ph.D
Titus Adi Kurniawan., S.T., M.Ars
Semester Genap Tahun Ajaran 2022/2023

TUGAS AKHIR
PROGRAM STUDI ARSITEKTUR
UNIVERSITAS PEMBANGUNAN JAYA



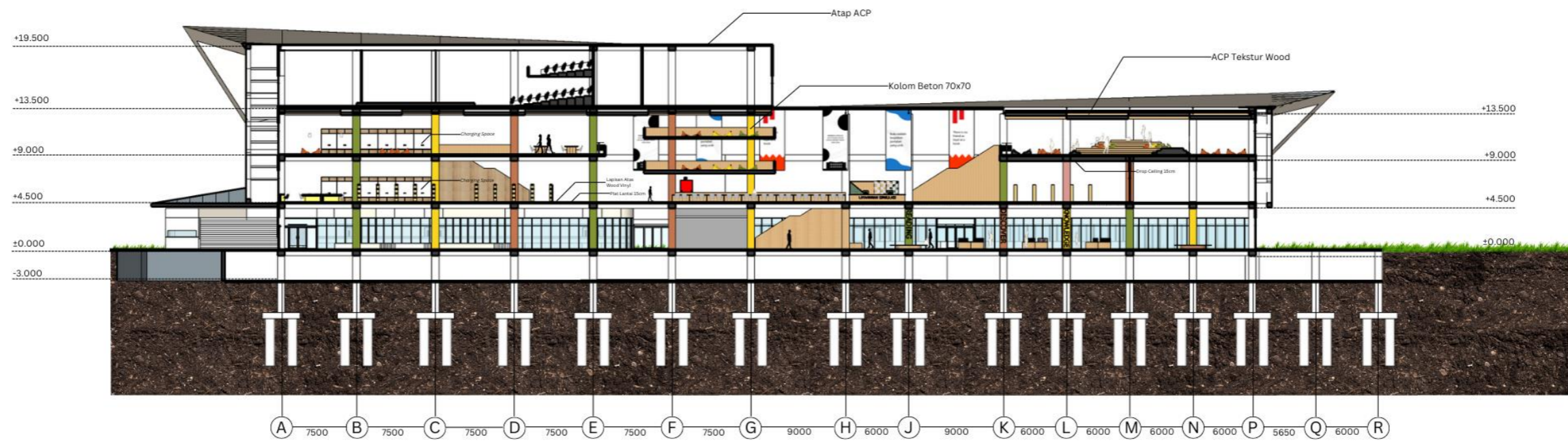

Potongan A-A

SKALA 1 : 300

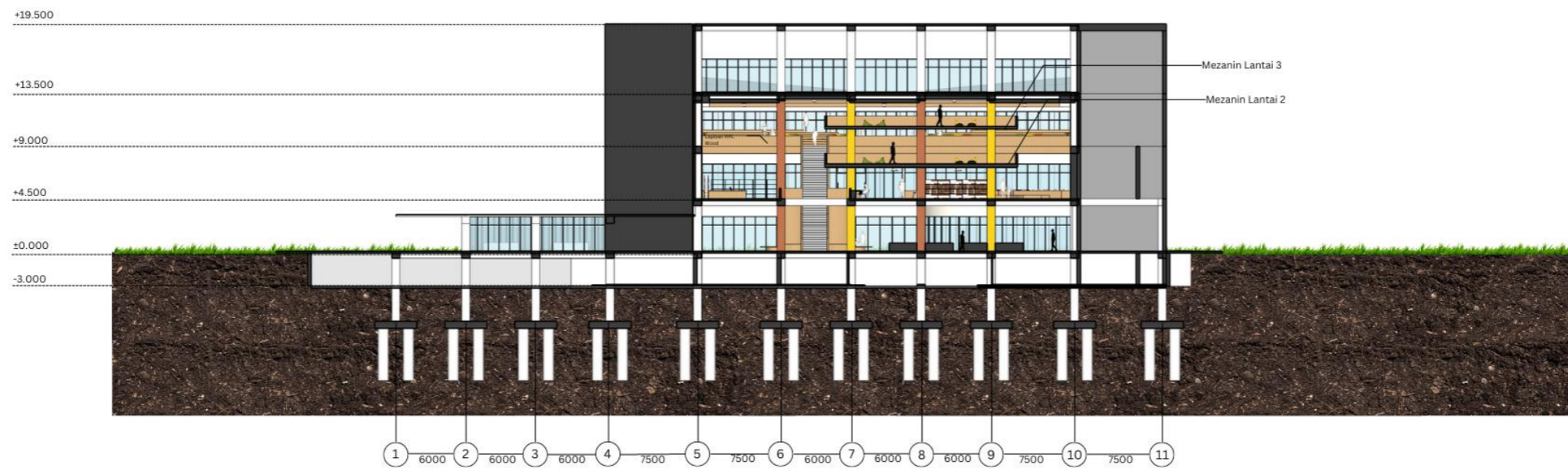

Potongan B-B

SKALA 1 : 300

AZEL SYAHREZA PASHA - 2019101042
 Dosen Pembimbing: Danto Sukmajati, Ph.D
 Titus Adi Kurniawan, S.T., M.Ars
 Semester Genap Tahun Ajaran 2022/2023

TUGAS AKHIR
 PROGRAM STUDI ARSITEKTUR
 UNIVERSITAS PEMBANGUNAN JAYA



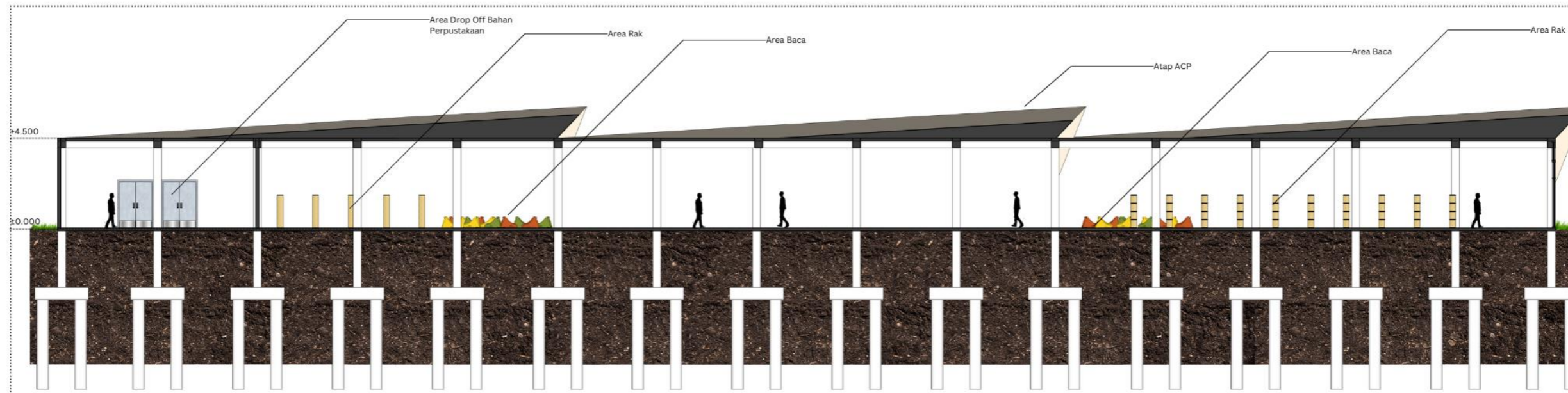

POTONGAN A-A
SKALA 1:150

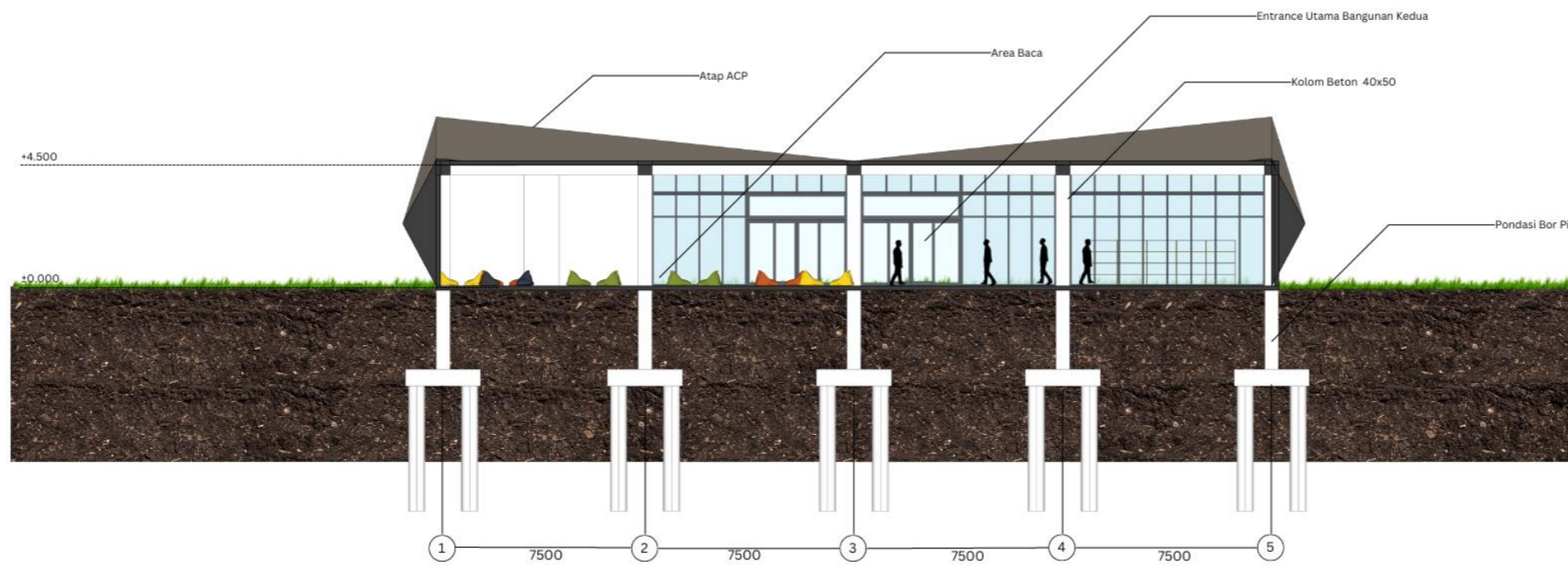

POTONGAN B-B
SKALA 1:150

AZEL SYAHREZA PASHA - 2019101042
 Dosen Pembimbing: Danto Sukmajati, Ph.D
 Titus Adi Kurniawan, S.T., M.Ars
 Semester Genap Tahun Ajaran 2022/2023
TUGAS AKHIR
 PROGRAM STUDI ARSITEKTUR
 UNIVERSITAS PEMBANGUNAN JAYA



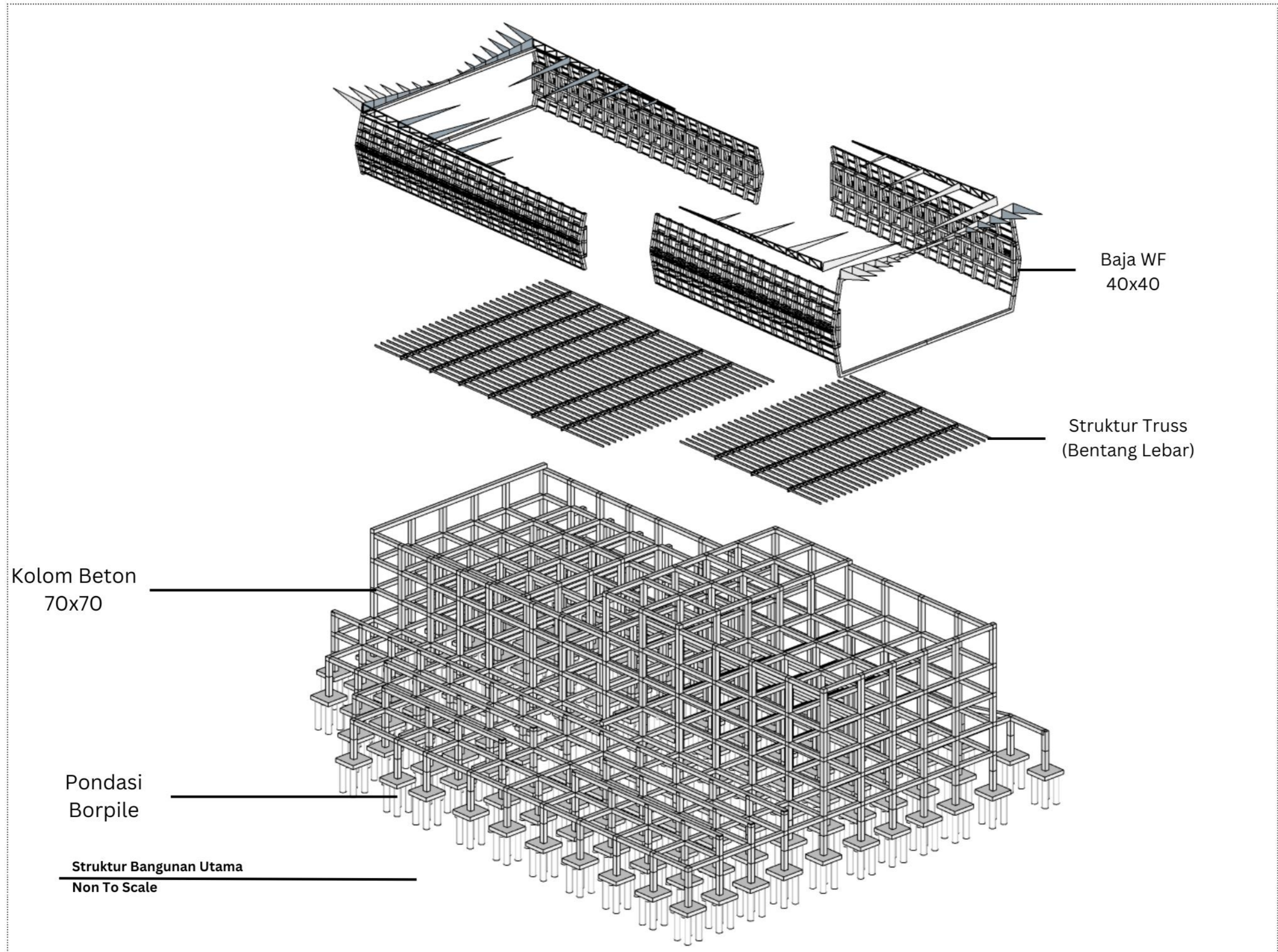

Kolom Beton
40x50

Pondasi
Borpile

Baja WF
40x40

STRUKTUR BANGUNAN KE DUA
Non To Scale

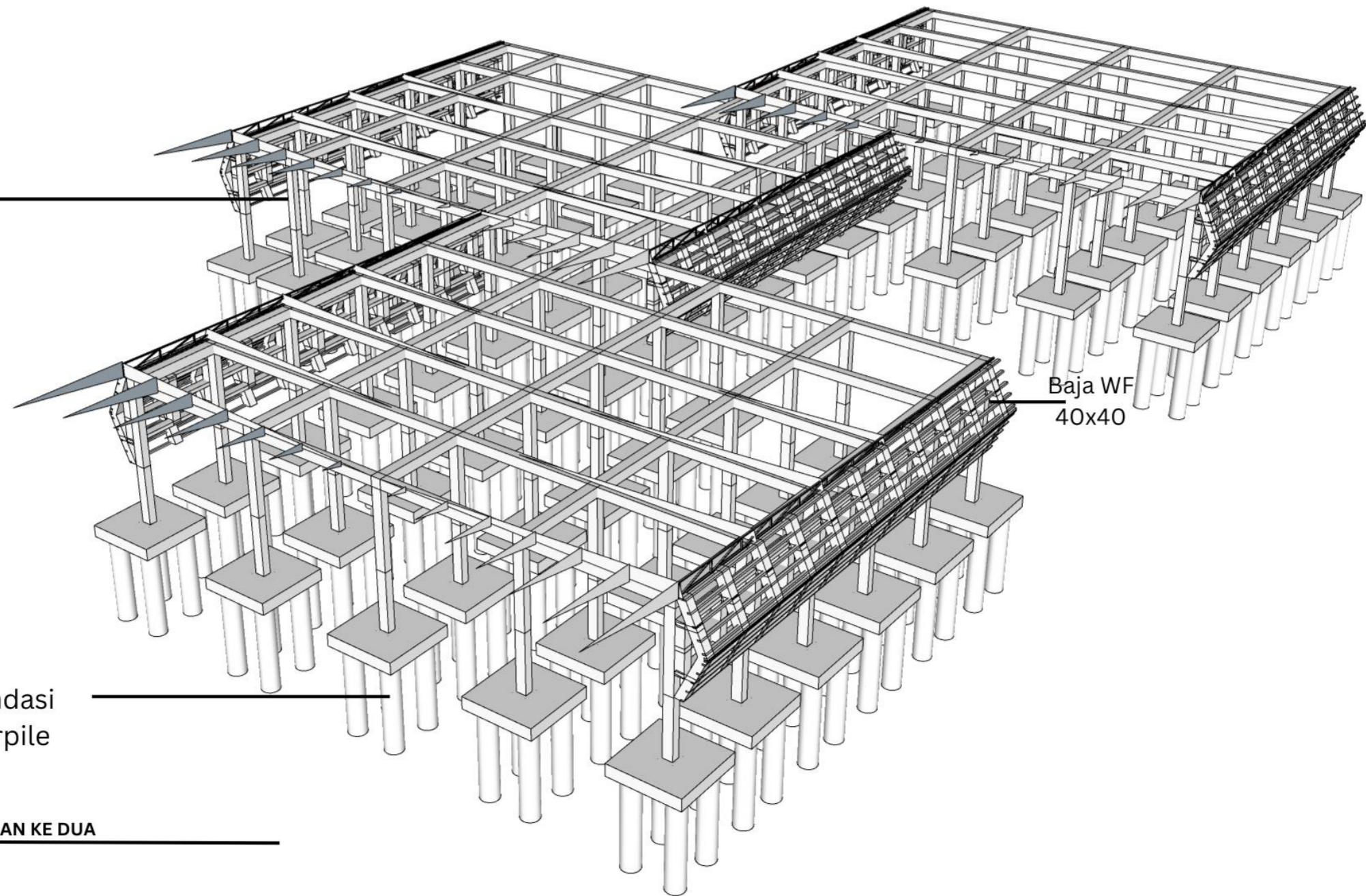

AZEL SYAHREZA PASHA - 2019101042
Dosen Pembimbing: Danto Sukmajati, Ph.D
Titus Adi Kurniawan., S.T., M.Ars
Semester Genap Tahun Ajaran 2022/2023

TUGAS AKHIR
PROGRAM STUDI ARSITEKTUR
UNIVERSITAS PEMBANGUNAN JAYA



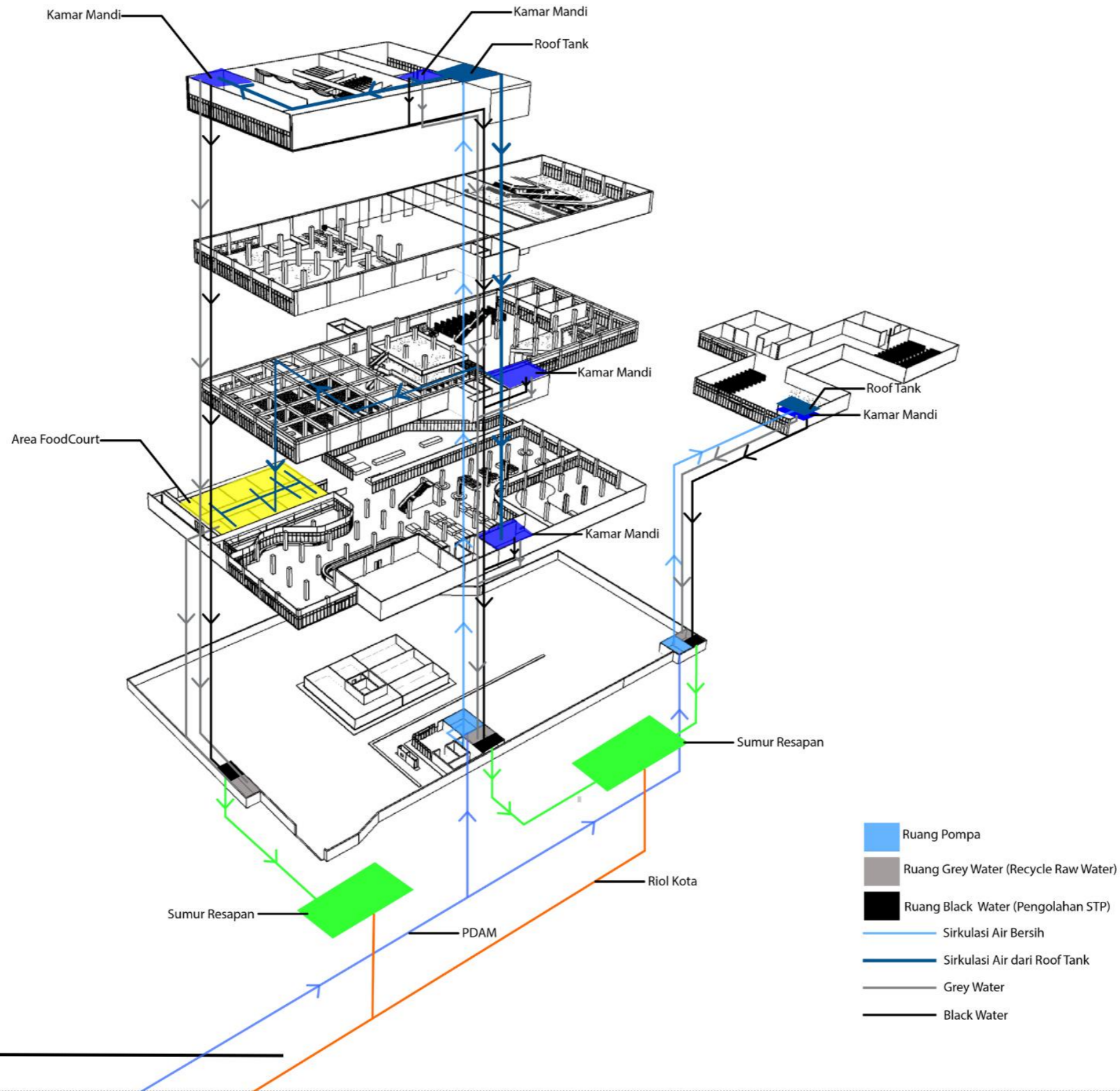

Air Bersih
Non To Scale

AZEL SYAHREZA PASHA - 2019101042
Dosen Pembimbing: Danto Sukmajati, Ph.D
Titus Adi Kurniawan, S.T., M.Ars
Semester Genap Tahun Ajaran 2022/2023

TUGAS AKHIR
PROGRAM STUDI ARSITEKTUR
UNIVERSITAS PEMBANGUNAN JAYA



Lampiran 23 Rencana Sistem Air Bersih & Air Kotor

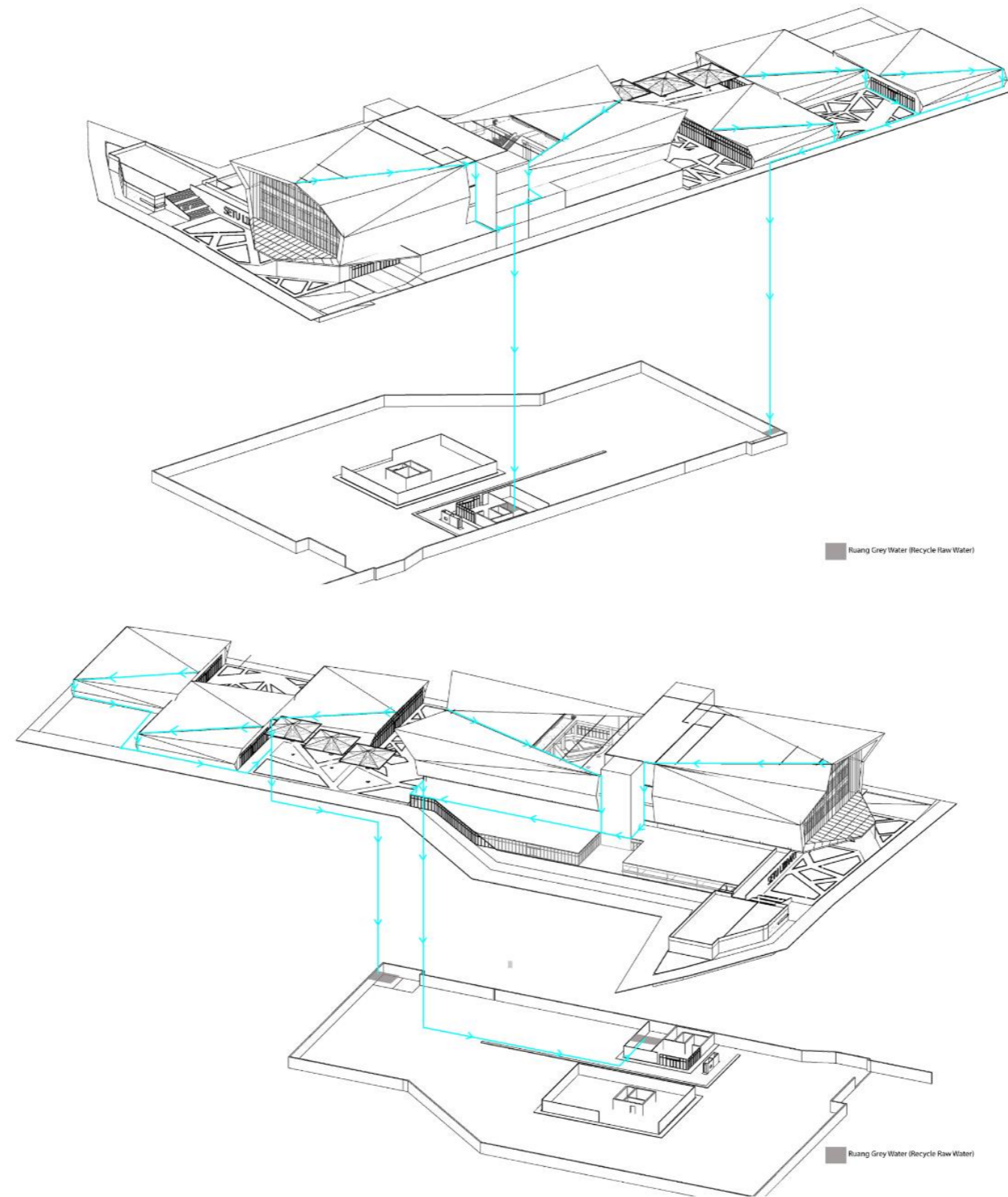

Limpasan Air hUjan
Non To Scale

AZEL SYAHREZA PASHA - 2019101042
 Dosen Pembimbing: Danto Sukmajati, Ph.D
 Titus Adi Kurniawan., S.T., M.Ars
 Semester Genap Tahun Ajaran 2022/2023

TUGAS AKHIR
 PROGRAM STUDI ARSITEKTUR
 UNIVERSITAS PEMBANGUNAN JAYA



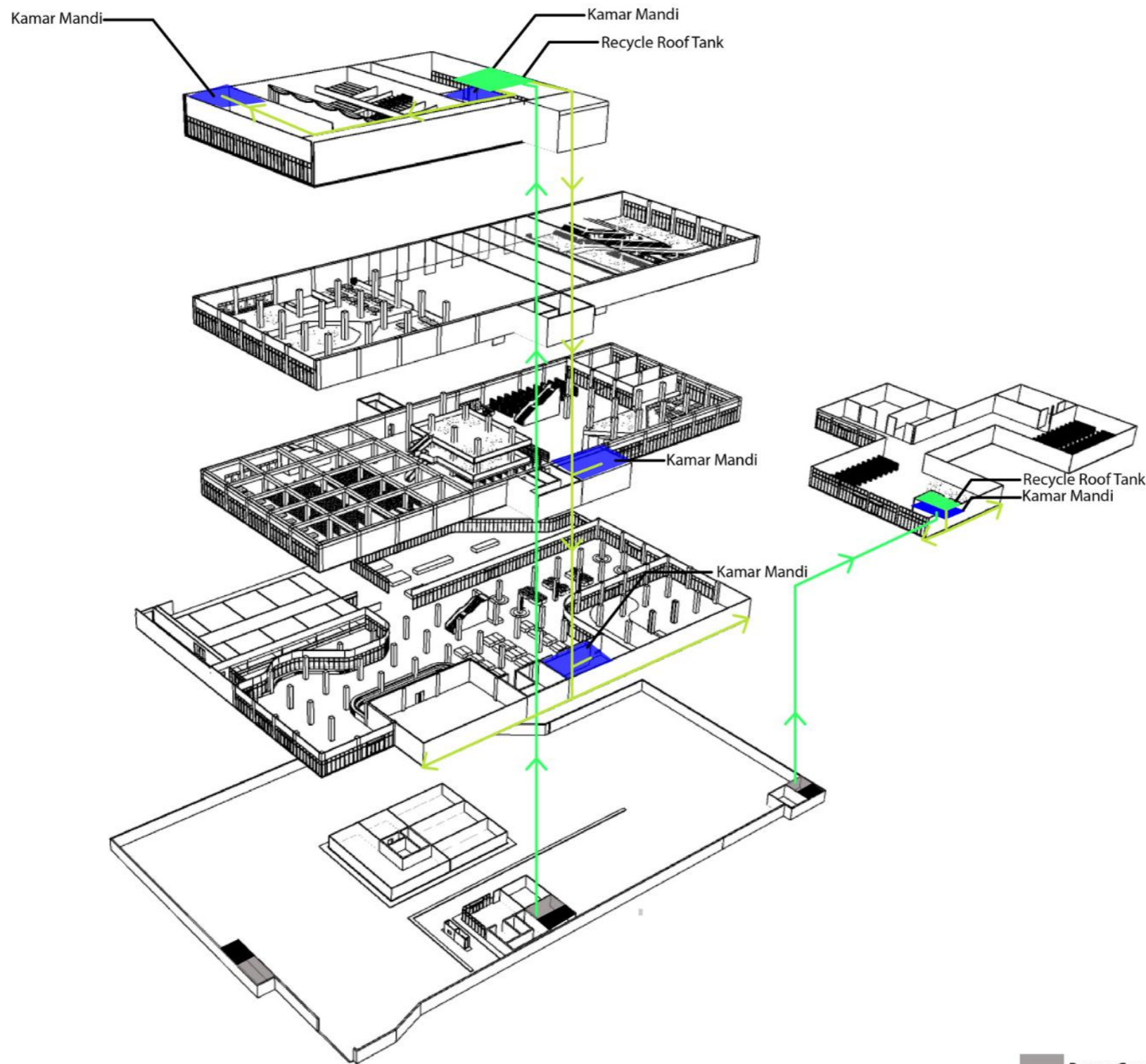

Limpasan Air hujan
Non To Scale

- Ruang Grey Water (Recycle Raw Water)
- Ruang Black Water (Pengolahan STP)
- Sirkulasi Recycle Water
- Sirkulasi Air dari Recycle Water Roof Tank (Flush Toilet & Siram Tanaman)

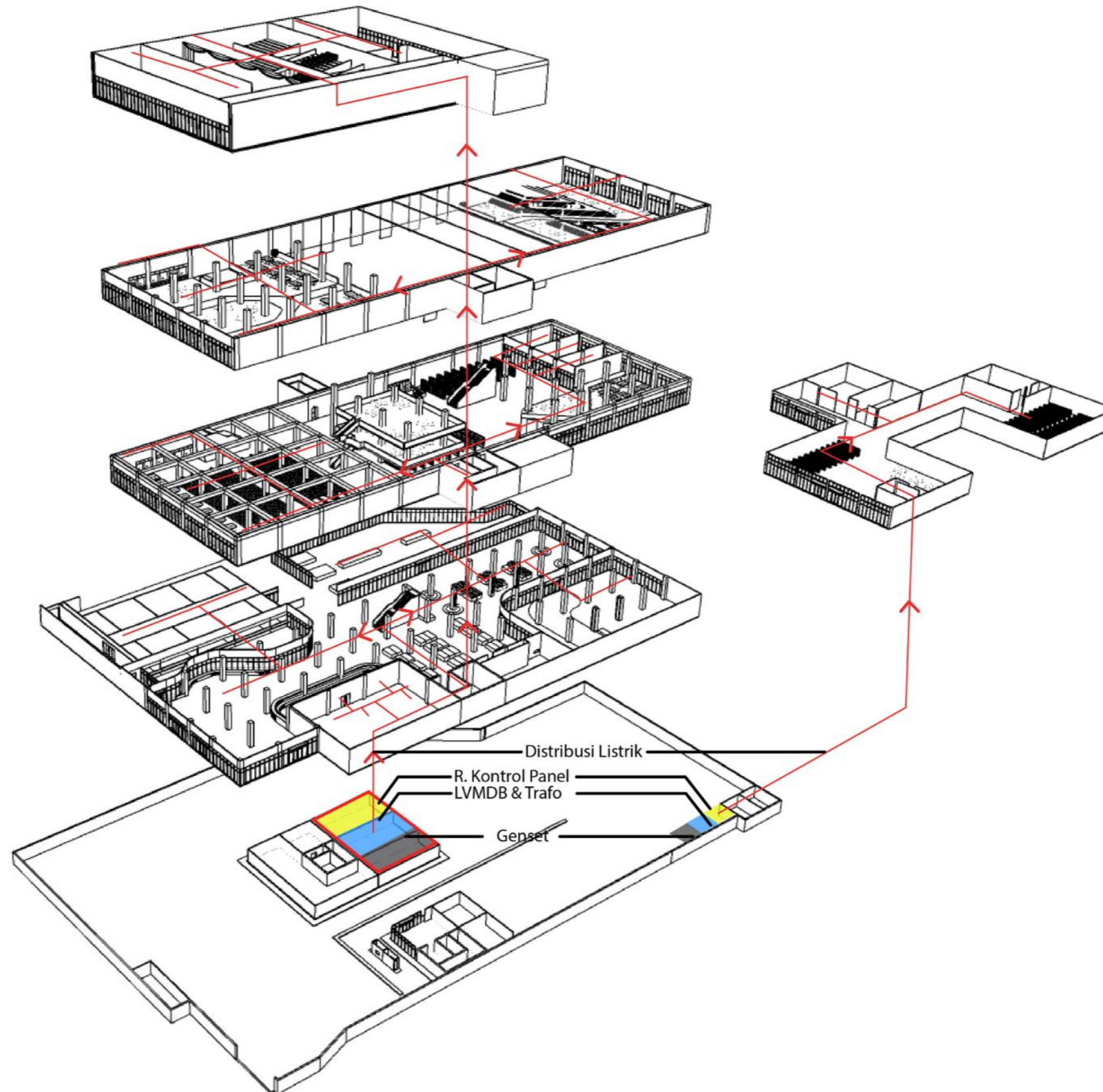

Elektrikal
Non To Scale

AZEL SYAHREZA PASHA - 2019101042
Dosen Pembimbing: Danto Sukmajati, Ph.D
Titus Adi Kurniawan., S.T., M.Ars
Semester Genap Tahun Ajaran 2022/2023

TUGAS AKHIR
PROGRAM STUDI ARSITEKTUR
UNIVERSITAS PEMBANGUNAN JAYA



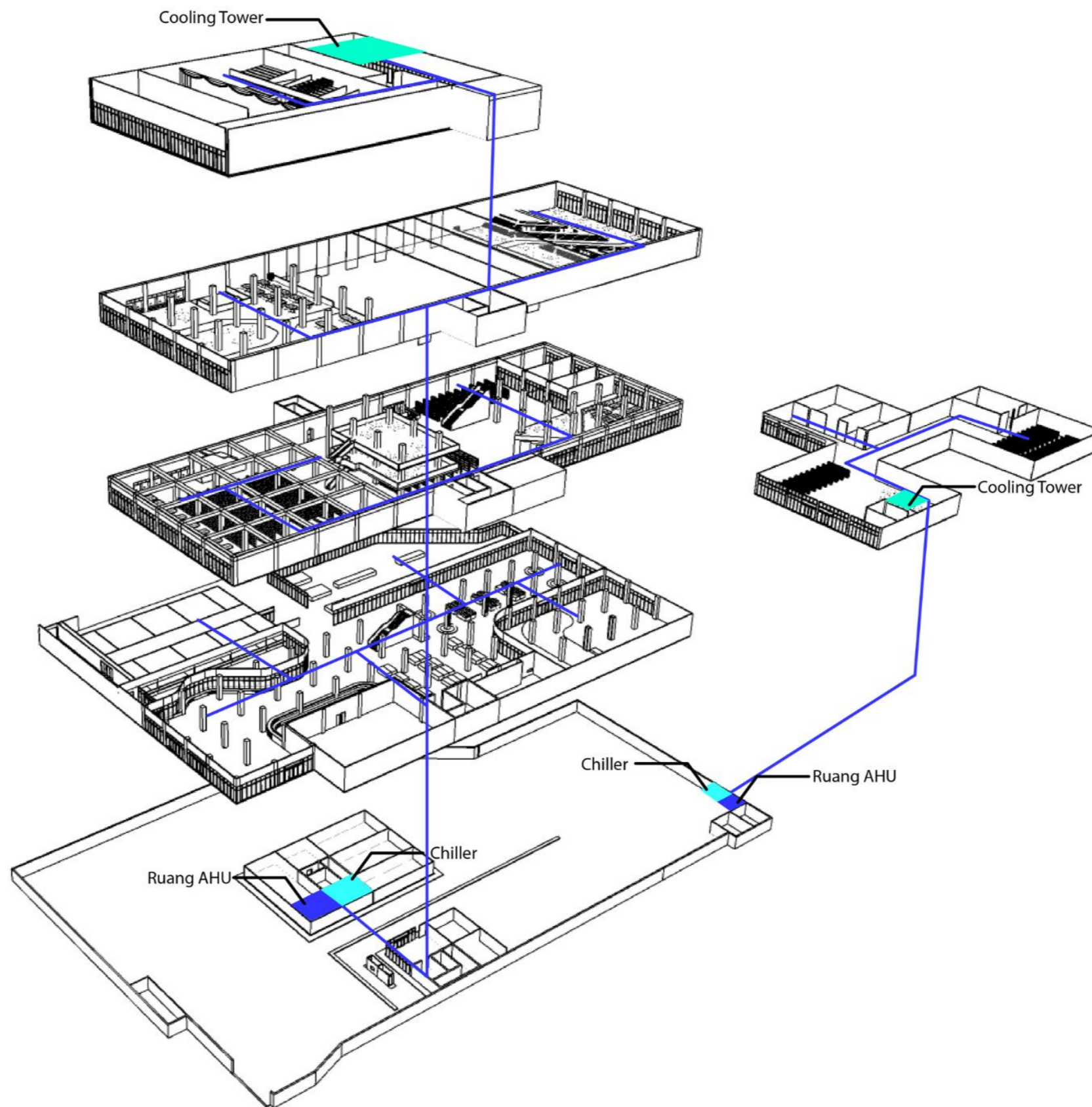

Tata Udara
Non To Scale

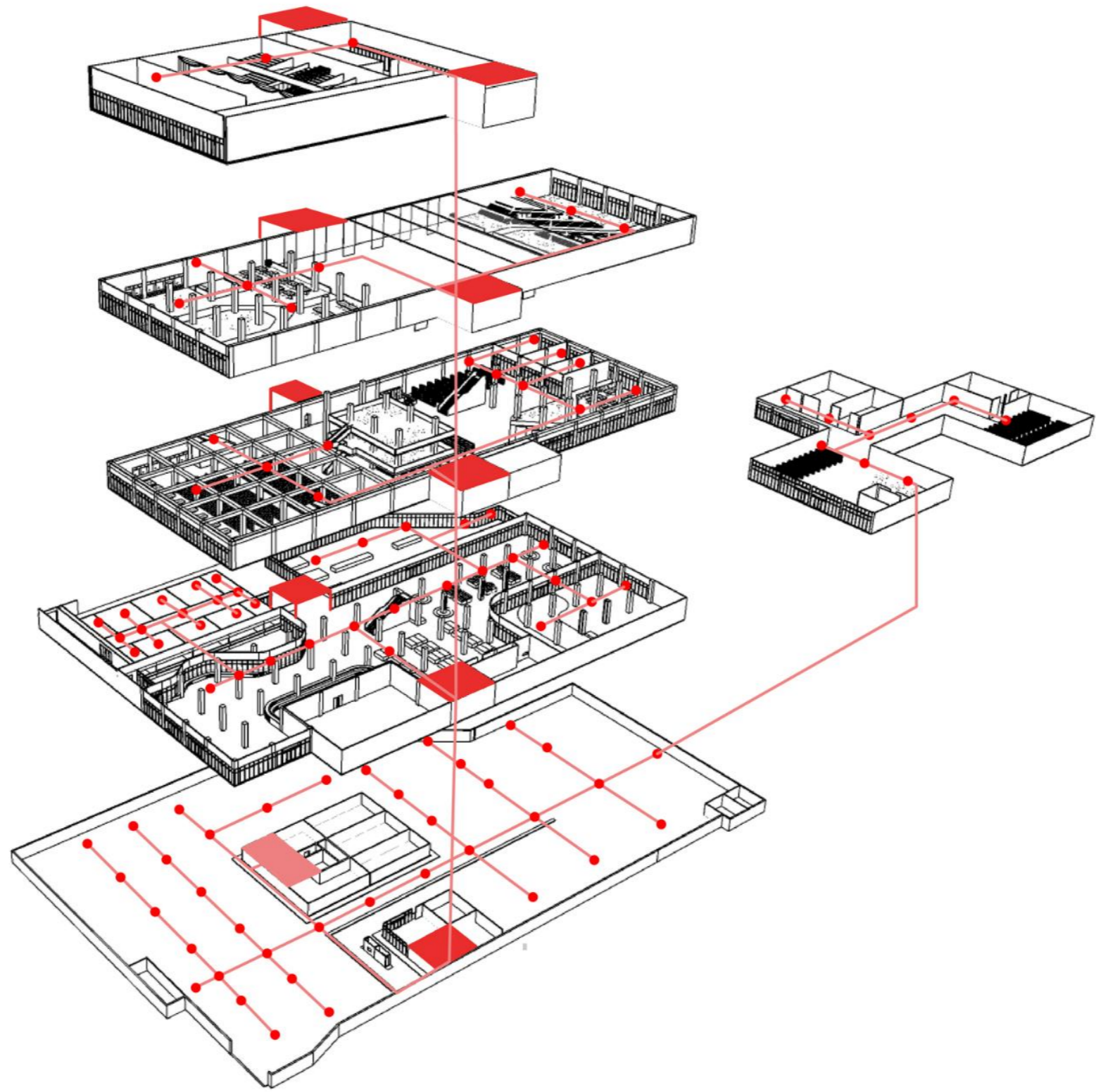

Pemadam Kebakaran
Non To Scale

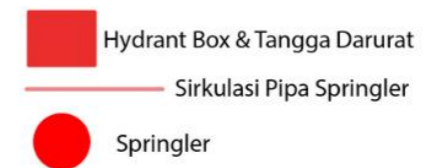

AZEL SYAHREZA PASHA - 2019101042
Dosen Pembimbing: Danto Sukmajati, Ph.D
Titus Adi Kurniawan, S.T., M.Ars
Semester Genap Tahun Ajaran 2022/2023

TUGAS AKHIR
PROGRAM STUDI ARSITEKTUR
UNIVERSITAS PEMBANGUNAN JAYA



LT. 1 AREA MULTIFUNGSI



Konsep Area Co-working Space berusaha menghadirkan suasana yang kasual dan santai namun tetap mendukung untuk fokus dan produktif ketika bekerja bersama

Warna



Pemilihan warna berkonsep pada earth tone untuk menunjukkan kesan sejuk namun tetap berwarna ceria

Material



DETAIL A

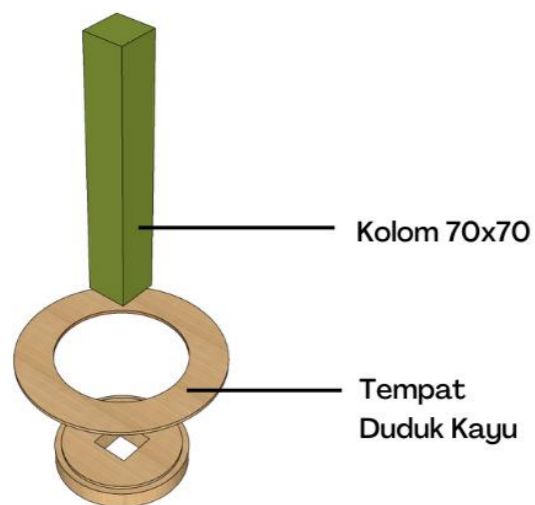

DETAIL B

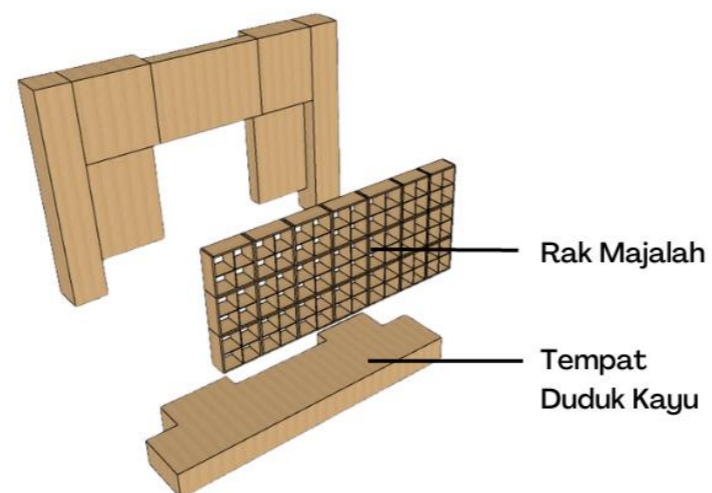

DETAIL C

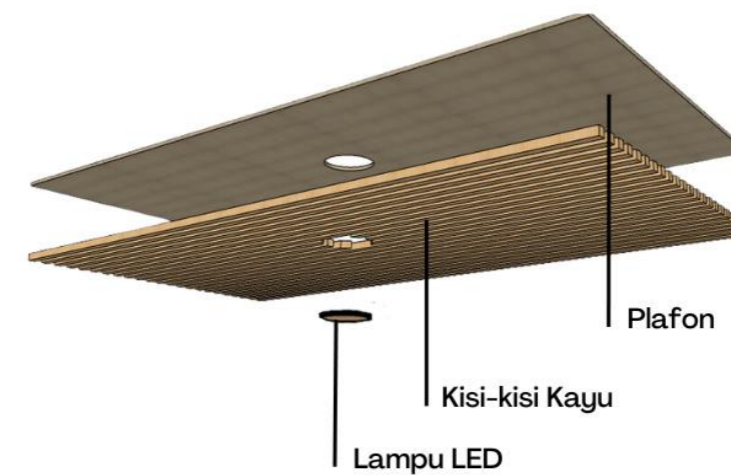

AZEL SYAHREZA PASHA - 2019101042
Dosen Pembimbing: Danto Sukmajati, Ph.D
Titus Adi Kurniawan, S.T., M.Ars
Semester Genap Tahun Ajaran 2022/2023

TUGAS AKHIR
PROGRAM STUDI ARSITEKTUR
UNIVERSITAS PEMBANGUNAN JAYA



CO-WORKING SPACE



Konsep Area Co-working Space berusaha menghadirkan suasana yang kasual dan santai namun tetap mendukung untuk fokus dan produktif ketika bekerja bersama

Warna



Konsep warna yang ada cenderung bersaturasi gelap untuk membuat suasana ruang lebih fokus

Material



DETAIL A

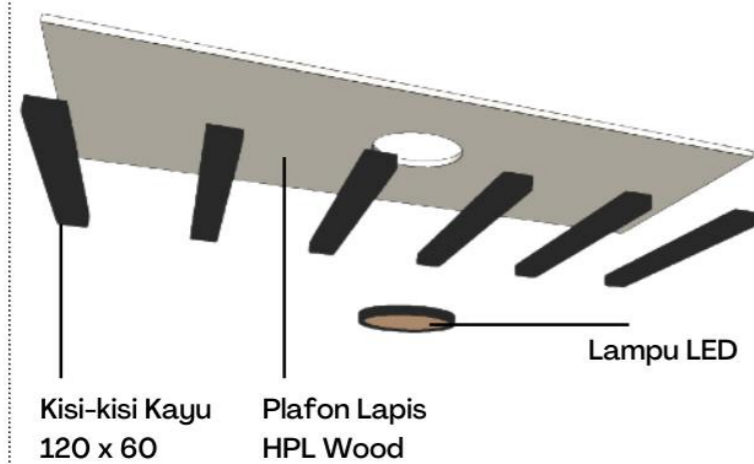

DETAIL B

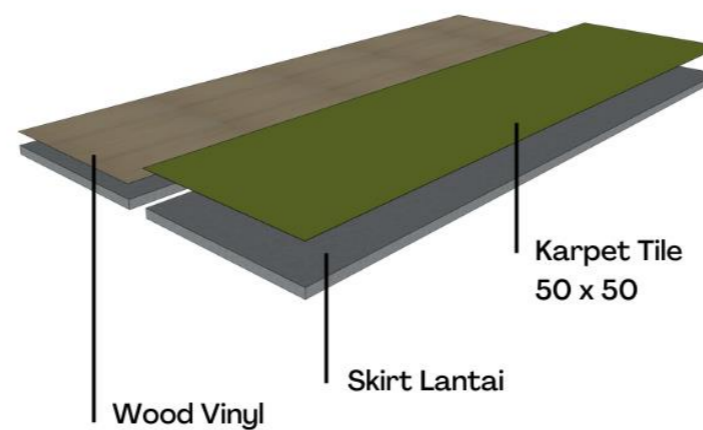

DETAIL C

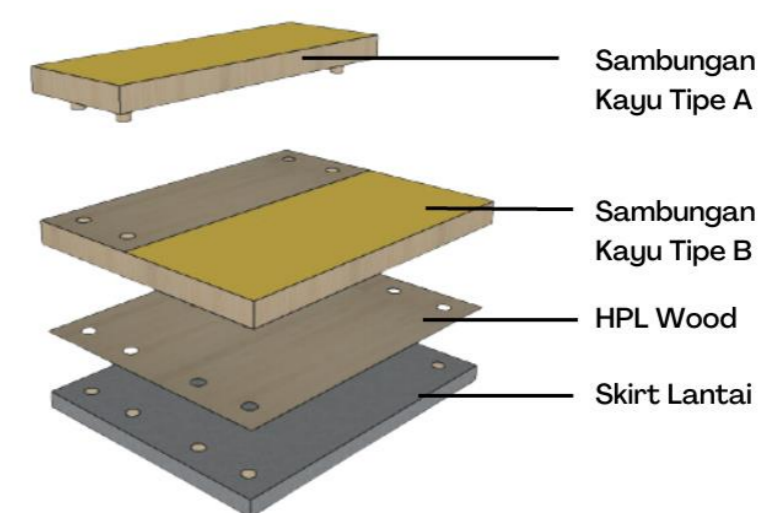

AZEL SYAHREZA PASHA - 2019101042
 Dosen Pembimbing: Danto Sukmajati, Ph.D
 Titus Adi Kurniawan, S.T., M.Ars
 Semester Genap Tahun Ajaran 2022/2023

TUGAS AKHIR
 PROGRAM STUDI ARSITEKTUR
 UNIVERSITAS PEMBANGUNAN JAYA



AREA REMAJA



Memberikan kesan tenang dengan perpaduan warna yang ada sehingga nyaman untuk membaca bagi remaja

DETAIL A

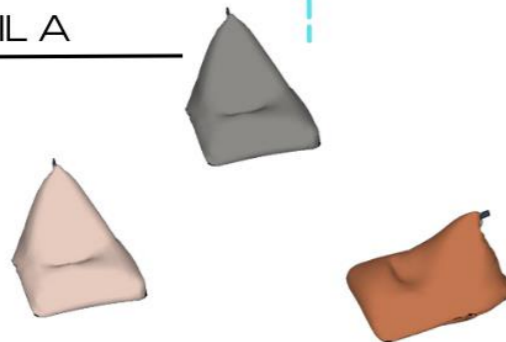

Kombinasi warna ruangan memanfaatkan jenis furniture yang ada

DETAIL B

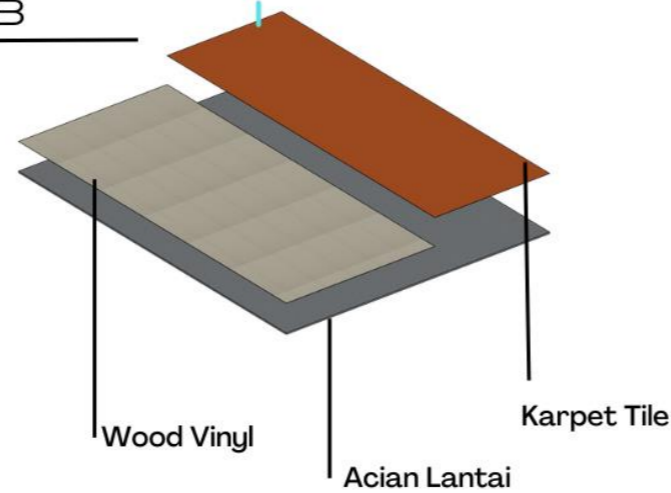

Warna



Pemilihan warna earthtone pada ruangan ini memberikan kesan hangat dan semangat untuk target remaja yang akan menggunakan area ini

Material



AZEL SYAHREZA PASHA - 2019101042
Dosen Pembimbing: Danto Sukmajati, Ph.D
Titus Adi Kurniawan, S.T., M.Ars
Semester Genap Tahun Ajaran 2022/2023

TUGAS AKHIR
PROGRAM STUDI ARSITEKTUR
UNIVERSITAS PEMBANGUNAN JAYA



LT. 3 AREA BACA (B)



Terdapat charging box dan tempat duduk untuk bersantai dan membaca

Warna



Pemilihan warna earth tone yang terang digunakan untuk memberikan kesan semangat namun tetap sejuk agar dapat fokus membaca

Material



DETAIL A

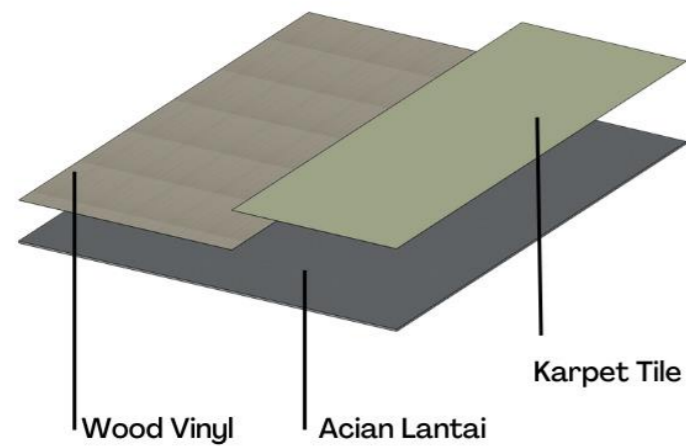

DETAIL B

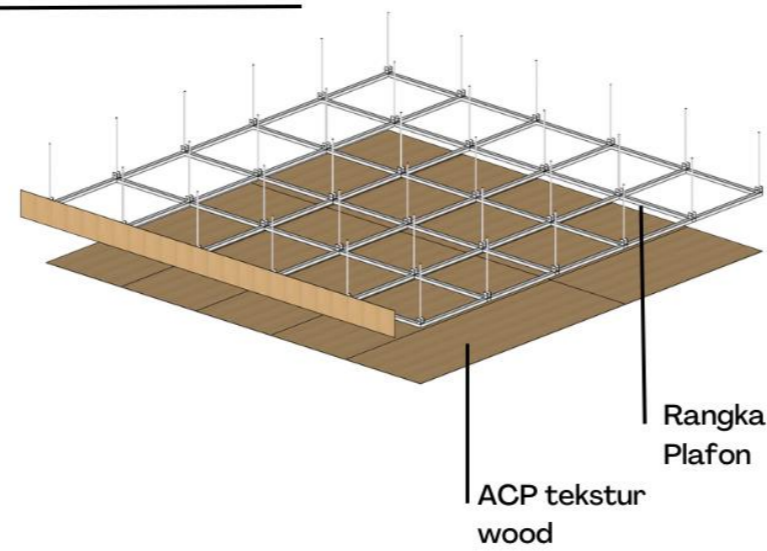

DETAIL C

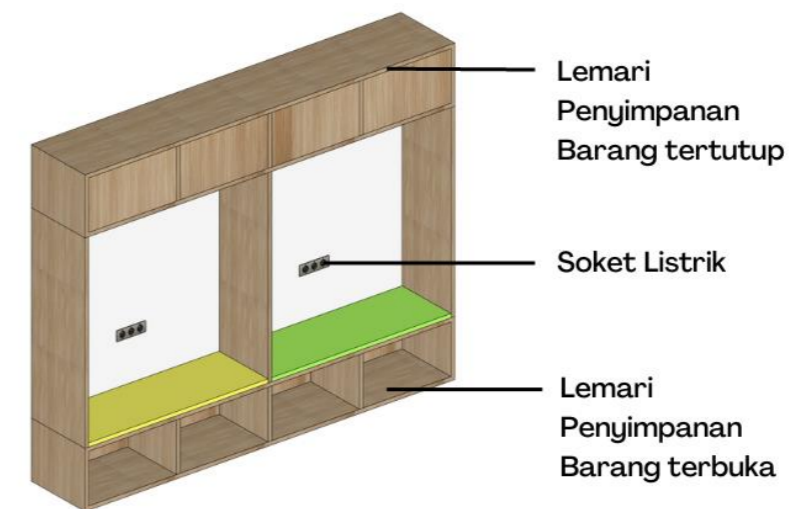

AZEL SYAHREZA PASHA - 2019101042
Dosen Pembimbing: Danto Sukmajati, Ph.D
Titus Adi Kurniawan, S.T., M.Ars
Semester Genap Tahun Ajaran 2022/2023

TUGAS AKHIR
PROGRAM STUDI ARSITEKTUR
UNIVERSITAS PEMBANGUNAN JAYA



LT. 3 AREA BACA (A)



Area Baca tanpa sekat dan terbuka yang memberikan kesan ruangan luas dan santai namun tetap nyaman untuk membaca

DETAIL A

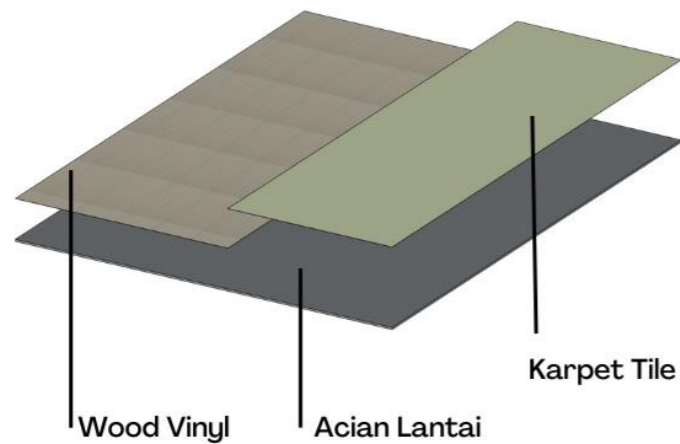

DETAIL B

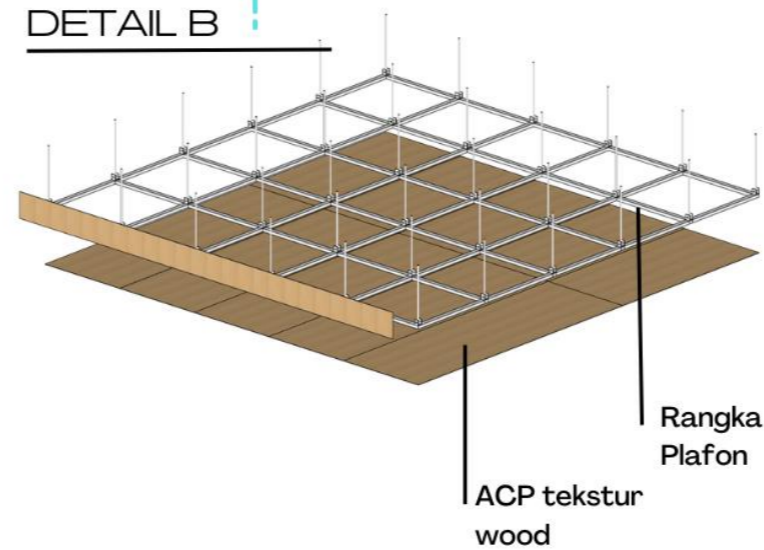

Warna



Pemilihan warna earth tone yang terang digunakan untuk memberikan kesan semangat namun tetap sejuk agar dapat fokus membaca

Material



AZEL SYAHREZA PASHA - 2019101042
 Dosen Pembimbing: Danto Sukmajati, Ph.D
 Titus Adi Kurniawan., S.T., M.Ars
 Semester Genap Tahun Ajaran 2022/2023

TUGAS AKHIR
 PROGRAM STUDI ARSITEKTUR
 UNIVERSITAS PEMBANGUNAN JAYA





Suasana Interior Co-Working Space



Suasana Interior Area Baca Lt.3

AZEL SYAHREZA PASHA - 2019101042
 Dosen Pembimbing: Danto Sukmajati, Ph.D
 Titus Adi Kurniawan, S.T., M.Ars
 Semester Genap Tahun Ajaran 2022/2023

TUGAS AKHIR
 PROGRAM STUDI ARSITEKTUR
 UNIVERSITAS PEMBANGUNAN JAYA





Eksterior Area Landscape (Bagian Belakang Bangunan Utama)



Eksterior Area Landscape (Entrance Bangunan Utama)

AZEL SYAHREZA PASHA - 2019101042
 Dosen Pembimbing: Danto Sukmajati, Ph.D
 Titus Adi Kurniawan, S.T., M.Ars
 Semester Genap Tahun Ajaran 2022/2023

TUGAS AKHIR
 PROGRAM STUDI ARSITEKTUR
 UNIVERSITAS PEMBANGUNAN JAYA



THE SETU LIBRARY

Konsep Rancangan

Konsep *Zoning Classification with Colour* merupakan sebuah konsep rancangan yang diterapkan pada perpustakaan dengan melakukan klasifikasi zona pengguna berdasarkan warna yang ada



Konsep SED



Interior & Eksterior

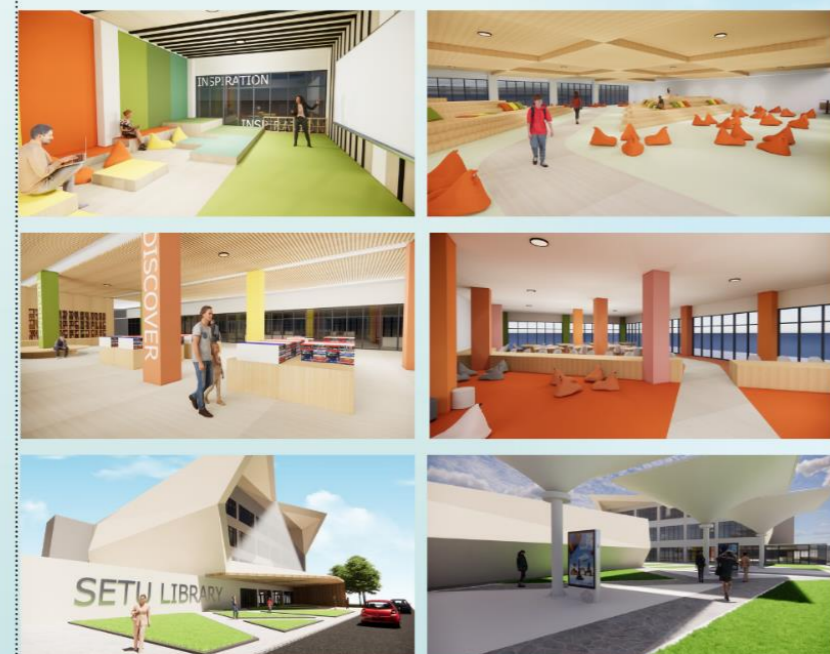

Mikro & Makro

Luas Tapak= 15.000m²
KDB: 15.000 m² x 60% = 9.000 m² (maksimal)

KLB: 15.000 m² x 7,2 = 108.000 m² (maksimal)
KDH: 15.000 m² x 10% = 1.500 m² (minimal)



Tapak dikelilingi dengan berbagai fasilitas pendidikan, mulai dari SD hingga Perguruan Tinggi. Membuat perpustakaan bisa menjadi salah satu fasilitas untuk mendukung akademik.

Potongan Isometri



Konsep Facade mencerminkan keterbukaan, bahwa menuntut dan mendapatkan ilmu pengetahuan itu adalah hak setiap orang.

Siteplan



Jl. Raya Puspitek No.111, Setu, Kec. Setu, Kota Tangerang Selatan, Banten



AZEL SYAHREZA PASHA - 2019101042
Dosen Pembimbing 1: Danto Sukmajati, Ph.D
Dosen Pembimbing 2: Titus Adi Kurniawan, S.T., M.Ars
Semester Genap Tahun Ajaran 2022/2023

TUGAS AKHIR
PROGRAM STUDI ARSITEKTUR
UNIVERSITAS PEMBANGUNAN JAYA

THE SETU LIBRARY

Tampak Bangunan Utama



Tampak Depan Bangunan Utama
Non To Scale



Tampak Samping Kiri Bangunan Utama
Non To Scale



Tampak Belakang Bangunan Utama
Non To Scale



Tampak Samping Kiri Bangunan Utama
Non To Scale

Tampak Bangunan Kedua



TAMPAK DEPAN BANGUNAN KE DUA
Non To Scale



TAMPAK KIRI BANGUNAN KE DUA
Non To Scale



TAMPAK BELAKANG BANGUNAN KE DUA
Non To Scale



TAMPAK KIRI BANGUNAN KE DUA
Non To Scale

Potongan



POTONGAN A-A
Non To Scale



POTONGAN B-B
Non To Scale



Potongan C-C
Non To Scale



Potongan D-D
Non To Scale

Denah

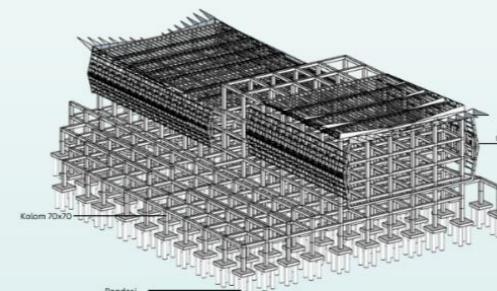
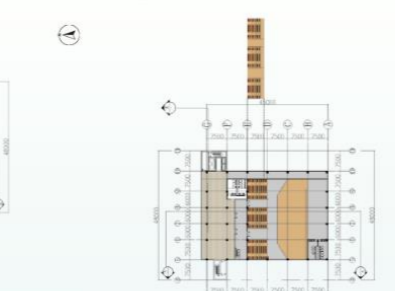
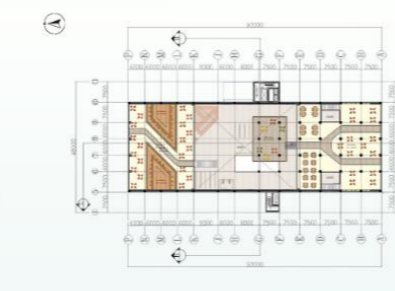
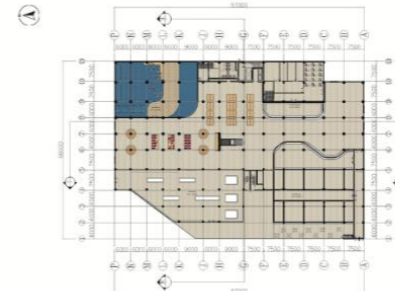
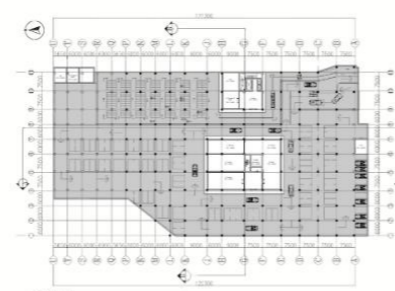

Model Struktur Utama
Non To Scale

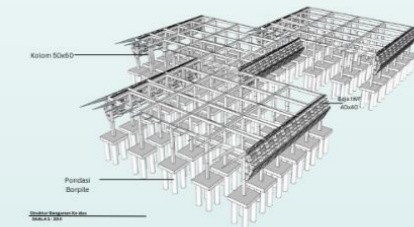

Model Struktur Utama
Non To Scale

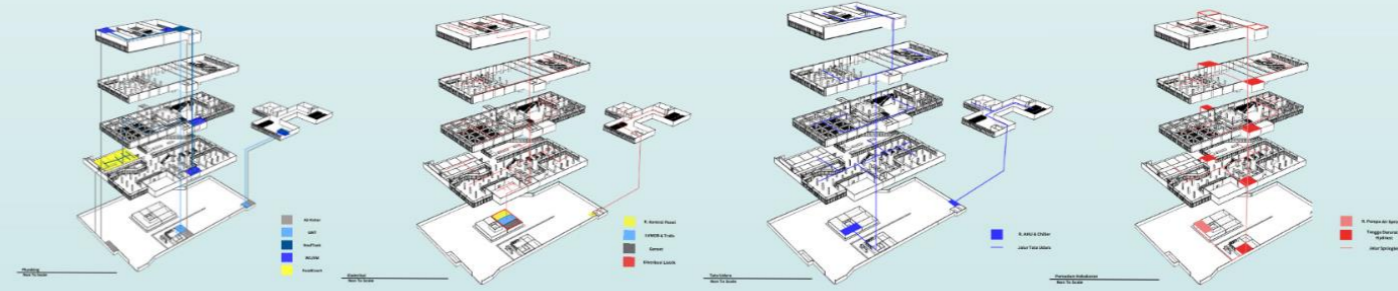

Potongan E-E
Non To Scale

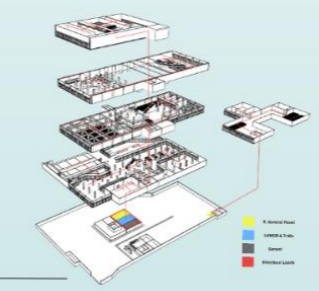

Potongan F-F
Non To Scale

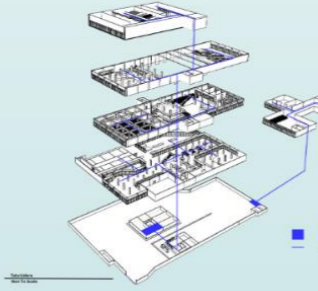

Potongan G-G
Non To Scale

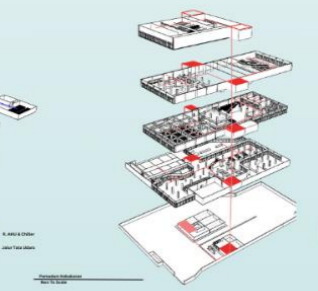

Potongan H-H
Non To Scale

AZEL SYAHREZA PASHA - 2019101042
Dosen Pembimbing 1: Danto Sukmajati, Ph.D
Dosen Pembimbing 2: Titus Adi Kurniawan, S.T., M.Ars
Semester Genap Tahun Ajaran 2022/2023

TUGAS AKHIR
PROGRAM STUDI ARSITEKTUR
UNIVERSITAS PEMBANGUNAN JAYA

