

BAB II

TINJAUAN UMUM TEMPAT KERJA PROFESI

2.1 Sejarah GPIB

Gereja Protestan di Indonesia bagian Barat (disingkat GPIB) adalah kumpulan persekutuan umat percaya Kristen Protestan di Indonesia. GPIB merupakan bagian dari Gereja Protestan di Indonesia (GPI) yang pada jaman Hindia Belanda bernama De Protestantse Kerk In Westelijk Indonesie. Hal ini sebagaimana telah disetujui dan diputuskan melalui Surat Keputusan Wakil Tinggi Kerajaan Belanda di Indonesia No. 2, tanggal 1 Desember 1948.

Teologi GPIB didasarkan pada ajaran reformasi Yohanes Calvin, tokoh reformasi Gereja Protestan Prancis, yang kemudian pindah ke Jenewa dan memimpin gereja di sana. GPIB mengakui dalam keyakinan dan pemahaman imannya bahwa Yesus Kristus adalah Tuhan, Anak Allah, Juruselamat dunia dan kepala gereja, yang merupakan sumber kehidupan, sebagaimana disaksikan oleh Alkitab.

Dalam penyelenggaraan dan pengembangan karya panggilan dan misi, GPIB mengikuti sistem Presbiteri Sinode, yang dilakukan oleh para presbiter yaitu pendeta, penatua dan diaken beserta seluruh anggota jemaat GPIB. GPIB terwakili di tengah-tengah masyarakat, bangsa dan negara Republik Indonesia dan bersama-sama di 26 provinsi Republik Indonesia dan provinsi Sumatera, Jawa, Bali, Nusa Tenggara Barat, Kalimantan, Sulawesi Selatan, Kalimantan, Sulawesi Selatan, Sulawesi Barat, Sulawesi Tenggara dan proSejarah GPIB tidak lepas dari berdirinya De Protestantse Kerk In Nederlands Indie pada tahun 1605 di Ambon, Maluku, Hindia Belanda. Namun pada tahun 1619 markas De Protestantse Kerk In Nederlands Indien dipindahkan ke Batavia sehubungan dengan pemindahan jabatan Gubernur Jenderal Hindia Belanda dari Ambon ke Batavia.

Kelembagaan GPIB diatur berdasarkan kelembagaannya sebagai badan hukum:

A. Staatsblad Hindia Belanda No. 156/1927 tanggal 29 Juni 1925 tentang peribadatan, perkumpulan gereja adalah badan hukum.

B. Staatsblad Hindia Belanda No. 305 tahun 1948, tanggal 31 Desember 1948, menetapkan gereja sebagai bagian tersendiri dari Gereja Protestan Indonesia.

C. Peraturan Menteri Dalam Negeri Republik Indonesia Nomor 70 Tahun 1969.

D. UU No. 8 Tahun 1985 di mana GPIB telah terdaftar dalam Lembaran Negara sesuai Surat Keputusan Direktur Jenderal Bimbingan Masyarakat (Kristen) Protestan Departemen Agama Republik Indonesia No. 35 Tahun 1988, tanggal 6

Februari 1988 tentang Pernyataan Gereja Protestan di Indonesia bagian Barat (GPIB) sebagai Lembaga Keagamaan yang bersifat Gereja

2.2 Struktur Organisasi

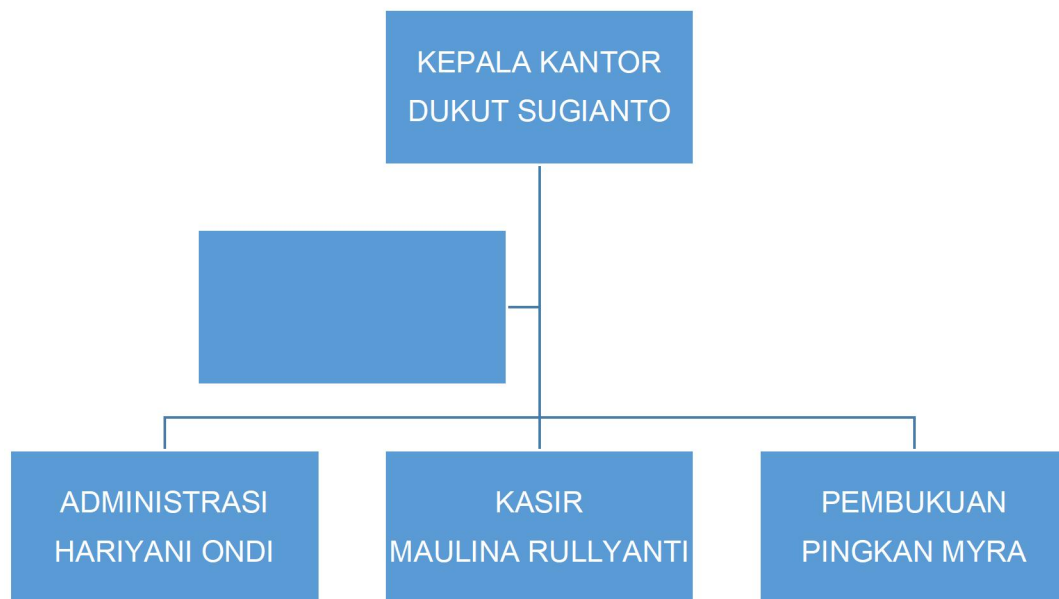

2.3 Kegiatan Umum Perusahaan

GPIB Markus berlokasi di Jl Raya Cilandak KKo No 52, Rt 13 / Rw 5, Pasar Minggu, Jakarta Selatan, Daerah Ibukota Jakarta, 12560. Perusahaan ini berkecimpung dalam aktivitas agama.

Waktu ibadah Minggu :

1. Pukul 05.00 WIB
2. Pukul 09.00 WIB
3. Pukul 16.30 WIB

Majelis jemaat GPIB Markus memberikan pelayan perkunjungan bagi jemaat yang sedang sakit / kondisi berduka. Wilayah pelayanan dibagi menjadi 4 sektor, tujuannya untuk mempermudah pelayanan dan mencakup semua wilayah pelayanan.



Pelayanan Kategorial terbagi atas:

| PELAYANAN KATEGORIAL ANAK | PELAYANAN KATEGORIAL TERUNA | PELAYANAN KATEGORIAL GERAKAN PEMUDA |
|--|---|--|
| <ul style="list-style-type: none"> •IBADAH SETIAP HARI MINGGU, PUKUL 09.00 •AULA GEREJA BAHTERA KASIH CILANDAK | <ul style="list-style-type: none"> •IBADAH SETIAP HARI MINGGU, PUKUL 08.30 •RUANG PERTEMUAN GEREJA BAHTERA KASIH CILANDAK | <ul style="list-style-type: none"> •IBADAH SETIAP HARI SABTU, PUKUL 19.00 •RUANG PERTEMUAN GEREJA BAHTERA KASIH CILANDAK |

| PELAYANAN KATEGORIAL PERSEKUTUAN KAUM PEREMPUAN | PELAYANAN KATEGORIAL KAUM BAPAK | PELAYANAN KATEGORIAL PERSEKUTUAN KAUM LANJUT USIA |
|---|--|--|
| <ul style="list-style-type: none"> •IBADAH SETIAP HARI SELASA, PUKUL 19.00 •RUANG PERTEMUAN GEREJA BAHTERA KASIH CILANDAK | <ul style="list-style-type: none"> •IBADAH SETIAP HARI JUMAT, PUKUL 19.00 •RUANG PERTEMUAN GEREJA BAHTERA KASIH CILANDAK | <ul style="list-style-type: none"> •IBADAH SETIAP HARI KAMIS, PUKUL 10.00 •RUANG PERTEMUAN GEREJA BAHTERA KASIH CILANDAK |

Hari dan jam kerja staff operasional : Selasa - Sabtu

