

BAB I

PENDAHULUAN

1.1 Latar Belakang Kerja Profesi

Pada saat ini, tingkat globalisasi memang sangat berpengaruh di seluruh aspek terlebih dalam kehidupan masyarakat. Pada aspek pendidikan ini mahasiswa yang ada sedang berlomba untuk bisa menjadi lulusan yang terbaik di universitasnya masing - masing. Selain mahasiswa, universitas juga mencari mahasiswa yang memiliki kemampuan lebih supaya bisa bersaing dengan universitas yang lain. Jika universitas memiliki mahasiswa yang mempunyai kemampuan yang lebih maka universitas tersebut memiliki poin lebih dari universitas lain.

Jika dilihat pada zaman sekarang ini, menuntut ilmu bukan hanya melalui ruangan kelas namun bisa melalui alat elektronik yaitu *handphone* yang digunakan banyak masyarakat untuk mengambil banyak informasi melalui internet. Selain itu, menuntut ilmu juga bisa di dunia kerja yang dilaksanakan untuk mendapat nilai Kerja Profesi seperti di Universitas Pembangunan Jaya ini. Secara tidak langsung mahasiswa banyak belajar tentang dunia kerja walaupun hanya sebentar tidak menjadi karyawan tetap.

Kerja Profesi di Universitas Pembangunan Jaya ini merupakan mata kuliah yang memiliki bobot 3 (tiga) sks yang pastinya memiliki tujuan agar mahasiswa yang ada mengetahui tentang lingkungan kerja selama 6 (enam) bulan. Kerja Profesi ini jika di Universitas Pembanguna Jaya merupakan salah satu syarat kelulusan bagi mahasiswanya dan Kerja Profesi ini selesai dengan menggunakan laporan tugas akhir yang berisi tentang aktivitas mahasiswa yang terjadi pada saat melakukan kerja profesi.

Kerja Profesi ini dimaksud untuk memberikan ilmu kepada Praktikan dan juga teori yang relevan dan sudah disesuaikan dengan masing - masing program studi yang ada. Selain memberikan ilmu, Praktikan juga mendapatkan kemampuan dan juga kedisiplinan ditempat Praktikan melalukan kerja profesi. Sehingga Praktikan bisa terbisa di dunia kerja dan juga Praktika bisa merampung tugas yang diberikan oleh Pembimbing Kerja Profesi dan juga mematuhi tata tertib yang ada di tempat Kerja Profesi Praktikan yaitu Auto2000 Radio Dalam.

Tempat Kerja Profesi Praktikan merupakan salah satu langkah yang penting dalam menentukan karir sebagai mahasiswa dan tempat kerja ini juga akan menjadi acuan bagi

mahasiswa yang melakukan Magang atau Kerja Profesi karena mahasiswa akan lebih memahami bagaimana bekerja yang baik, lingkungan kerjanya sampai pada tata tertib dan juga peraturan - peraturan yang ada. Praktikum memilih tempat kerja profesi di Auto2000 sebagai *Admin* dan juga *Service* yang beralamat di Jl. Radio Dalam A-B, 124, Jakarta Selatan, 12140.

Auto2000 didirikan pada 1975 sebagai jaringan jasa penjualan, perawatan, perbaikan, dan juga penyediaan suku cadang Toyota dengan nama Astra Motor Sales, dan pada tahun 1989 berubah nama menjadi Auto2000 dengan manajemen yang sudah ditangani oleh PT. Astra Internasional Tbk.

Semasa Praktikan menjalani kerja profesi di Auto2000, Praktikan memiliki harapan agar apa yang sudah Praktikan dapat di Auto2000 ini selaras dengan kompetensi program studi Manajemen. Di Auto2000 Praktikan mendapat kesempatan untuk belajar 5 (lima) divisi yaitu menjadi *Admin Unit*, *Service Unit*, *Finance*, *Sales* dan *Customer Service*.

Praktikan memiliki harapan dengan adanya Kerja Profesi selama 800 (delapan ratus) jam atau 6 (enam) bulan membuat Praktikan memiliki gambaran tentang dunia kerja, mendorong kedisiplinan Praktikan, dan juga Praktikan lebih siap dalam menghadapi dunia kerja serta memiliki pengalaman baru dalam dunia kerja dengan adanya Kerja Profesi di Auto2000 Radio Dalam.

1.2 Maksud dan Tujuan Kerja Profesi

1.2.1 Maksud Kerja Profesi

Terdapat maksud dari adanya Kerja Profesi yang dilaksanakan oleh mahasiswa, yaitu :

1. Mahasiswa lebih mengetahui dan juga memahami secara langsung tentang dunia kerja
2. Mahasiswa mendapat banyak pengalaman sebelum memasuki dunia kerja
3. Mahasiswa dapat mempraktikkan ilmu pengetahuan akademik yang Praktikan dapat dibangku perkuliahan
4. Kerja Profesi ini merupakan salah satu syarat wajib untuk kelulusan Mahasiswa Universitas Pembangunan Jaya.

1.2.2 Tujuan Kerja Profesi

Terdapat tujuan diadakan Kerja Profesi yang dilakukan oleh mahasiswa, yaitu:

1. Meningkatkan kemampuan dan juga menambah wawasan mahasiswa sesuai dengan kompetensi program studi
2. Memberikan gambaran dunia kerja secara langsung bagi mahasiswa yang melakukan kerja profesi
3. Mengimplementasikan ilmu yang di dapat di bangku perkuliahan pada saat Kerja Profesi berlangsung

1.3 Tempat Kerja Profesi

Tempat Praktikan melakukan Kerja Profesi yaitu di Auto2000 Radio Dalam yang biasa disebut dengan “Toyota” yang beralamat Jl. Radio Dalam A-B, 124, Jakarta Selatan, 12140. Selamat Praktikan menjalankan Kerja Profesi, Praktikan langsung datang di perusahaan

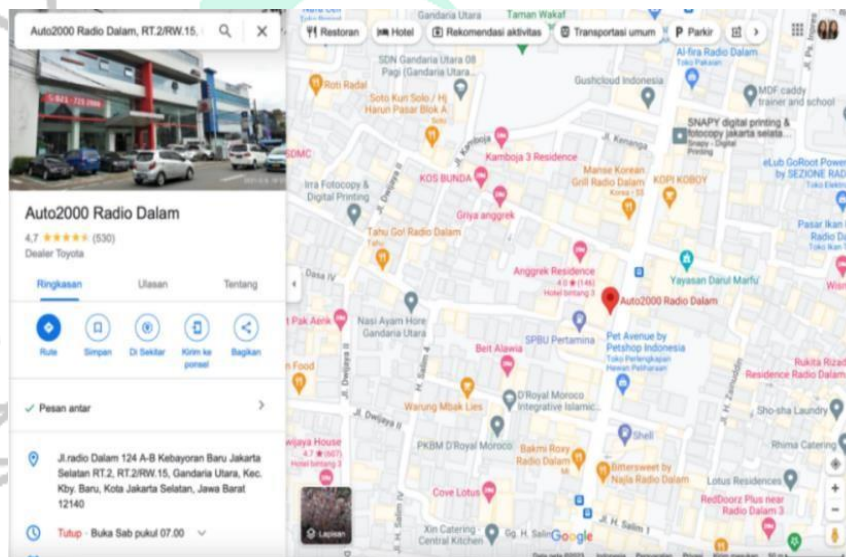

Gambar 1. 1 Lokasi Kantor Auto2000

Sumber : Google Maps

1.4 Jadwal Pelaksanaan Kerja Profesi

Praktikan memulai kerja profesi di Auto2000 Radio Dalam mulai 1 Febuari 2023 sampai 31 Agustus 2023, dilakukan dalam waktu 6 (enam) bulan. Praktikan melakukan Kerja Profesi selama 5 (lima) hari dalam 1 (satu) minggu. Mulai dari hari Senin sampai dengan Jumat. Jam Praktikan saat melakukan kerja profesi dimulai dari jam 08.00 - 17.00. Pada hari Senin hingga Kamis Praktikan memiliki waktu beristirahat sebanyak 60 menit dan untuk hari Jumat Praktikan memiliki waktu istirahat sebanyak 90 menit, Praktikan melakukan Kerja Profesi dengan datang secara langsung ke perusahaan atau *work from office*.

Kerja Profesi merupakan salah satu syarat kelulusan di Universitas Pembangunan Jaya dan Praktika wajib membuat laporan Kerja Profesi setelah mengikuti Kerja Profesi. Isi dari laporan Kerja Profesi ini adalah latar belakang, maksud dan tujuan mengenai Kerja Profesi dan pada perusahaan tempat Praktikan melakukan Kerja Profesi yaitu Auto2000 Radio Dalam dan juga kegiatan - kegiatan selama Kerja Profesi berlangsung.

Praktikan melakukan bimbingan dengan dosen pembimbing kerja profesi dengan tujuan dosen pembimbing praktik dapat melihat perkembangan laporan Kerja Profesi yang telah dibuat oleh Praktik dan agar dosen pembimbing kerja profesi dapat memberikan saran dan masukan dalam menyusun laporan Kerja Profesi. Selain itu juga, dosen pembimbing diharapkan dapat memberi masukan atau solusi dari penyelesaian masalah yang dihadapi oleh Praktikan.

