

BAB II TINJAUAN UMUM TEMPAT KERJA PROFESI

2.1 Sejarah Perusahaan



Gambar 2. 1 Logo Studiogiri
(Sumber: Studiogiri, PT. Prakarsita, 2023)

Studiogiri (PT. Prakarsita) merupakan studio arsitektur dan interior desain yang berfokus pada proyek komersial dan residensial yang berdiri sejak tahun 2010. Studiogiri ini didirikan oleh Bapak Girindra Sukma Legawa, S. Ds. yang merupakan lulusan dari desain interior ITB pada tahun 2008. Pada awalnya Pak Giri membantu senior – senior dan dosennya sebagai seorang *3D artist* yang kemudian mendapatkan proyek pertama yang dikerjakan sendiri yaitu Kosmik yang berada di Bali. Setelah mendapatkan proyek pertama tersebut, Pak Giri mulai mendapatkan proyek renovasi rumah dan tertarik untuk terjun ke dunia arsitektur serta sipil. Di tahun 2016, Pak Giri mulai bekerja sama dengan Pak Hendra yang berfokus pada desain interior untuk merancang proyek pada JTrust Bank.

Lalu Pak Giri kembali bekerja sama dengan teman lamanya, namun tidak bertahan lama. Kemudian Pak Giri memutuskan untuk melanjutkan usahanya yang mengarah ke arsitektural, desain interior, serta sipil di studiogiri. Hingga saat ini Pak Giri kembali bekerja sama dengan Insinyur Sipil yaitu Pak Agus Nursusilo Adi serta Pak Mulyawan yang akan menangani di bagian *principal project* dan *civil engineering*.

2.2 Struktur Organisasi

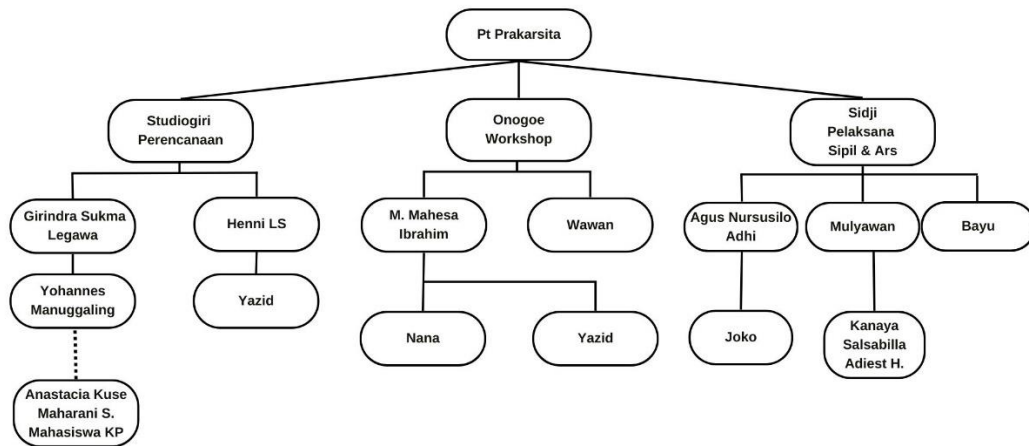

Gambar 2. 2 Struktur Organisasi Studiogiri (PT. Prakarsita)
(Sumber: Studiogiri, PT. Prakarsita, 2023)

PT. Prakarsita memiliki 3 bagian dibawahnya, yaitu studiogiri sebagai tim perencanaan, Onogoe sebagai *workshop* yang bertugas di bagian produksi dan Gudang, serta yang terakhir Sidji sebagai pelaksana sipil dan arsitektur. Praktikan berkesempatan untuk kerja profesi dengan bergabung sebagai salah satu tim perencana di studiogiri. Tugas dan Tanggung jawab setiap bagian antara lain sebagai berikut:

- Tim Perencana (Studiogiri)
 - Berdiskusi langsung dengan klien
 - Membuat desain opsi untuk klien
 - Membuat RAB
 - Membuat 3D bangunan, serta membuat visualisasi agar klien memahami desain yang dibuat.
 - Membuat gambar kerja untuk IMB (ijin Mendirikan Bangunan)
- Tim Produksi dan Gudang atau *Workshop* (Onogoe)
 - Menghitung besaran furnitur yang akan dibuat oleh tim produksi
 - Membuat furnitur tersebut
 - Melakukan pemasangan furnitur pada lokasi proyek

- Tim Pelaksana Sipil dan Arsitektur (Sidji)
 - Menghitung struktur pada proyek
 - Membuat denah struktur proyek
 - Melakukan pengecekan secara berkala saat pemasangan struktur proyek

Studiogiri yang akan bekerja pada bagian perencanaan, mulai dari mendesain hingga sampai ke gambar kerja. Di studiogiri ini juga akan mulai bekerja di bidang lighting atau pencahayaan. Untuk Onogoe *workshop* di bagian ini akan menyiapkan kebutuhan untuk di bagian produksi. Setelah di bagian perencanaan, desain yang sudah dibuat akan di ambil alih oleh Sidji selaku pelaksana sipil dan arsitektur. Pada bagian ini, pihak Sidji yang akan melakukan perhitungan untuk struktur dan pembangunan proyek.

2.3 Kegiatan Umum Perusahaan

Studiogiri (PT. Prakarsita) merupakan studio arsitektur dan interior desain yang menawarkan jasa untuk merancang (*designing*) serta untuk membangun (*build*). Dalam hal ini, Studiogiri menyediakan jasa untuk merancang fasad, interior, serta furnitur. Berikut merupakan rincian kegiatan atau layanan yang dilakukan oleh Studiogiri:

- Merancang (*Designing*)

Layanan merancang merupakan tahap awal dalam suatu konstruksi. Merancang ini dapat ditujukan untuk memberikan gambaran atau visual terhadap proyek yang akan dibangun. Seperti yang sudah disampaikan sebelumnya, bahwa Studiogiri bergerak dalam bidan arsitektur dan interior, maka Studiogiri menawarkan layanan merancang fasad maupun interior bangunan. Selain itu, Studiogiri juga menawarkan layanan untuk mendesain atau "*custom*" pada bagian furnitur. Pada layanan ini, Studiogiri akan berdiskusi Bersama klien untuk mengikuti keinginan klien, serta memberikan saran – saran agar tercipta hasil rancangan yang baik dan dapat terealisasikan pada proyek nantinya. Berikut tahapan ruang lingkup pekerjaan yang dilakukan oleh Studiogiri pada tahanan mendesain:

- A. Menerjemahkan atau memproyeksikan keinginan klien ke dalam sebuah desain dan layout suatu bangunan
- B. Berdiskusi dengan klien mengenai layout yang sudah dibuat
- C. Menerjemahkan atau memproyeksikan layout kedalam 3d bangunan, sehingga klien dapat membayangkan hasil dari proyek yang akan dibangun
- D. Mengadakan penyesuaian keadaan tapak
- E. Menyusun RAB untuk pekerjaan sipil, jenis material, alat – alat yang dibutuhkan, interior (furnitur), serta finishing arsitektur
- F. Melakukan pengecekan dan pengawasan kerja para pekerja selama proses membangun



Gambar 2. 3 Contoh Desain Studiogiri
(Sumber: Studiogiri, PT. Prakarsita, 2023)

- Bangun (*Build*)

Studiogiri juga menawarkan layanan untuk jasa bangun (*build*). Pada layanan jasa ini, studiogiri akan melaksanakan proses membangun, mengawasi, serta pelaksanaan konstruksi. Adapun lingkup pekerjaan layanan jasa membangun (*build*) ini antara lain:

- A. Pihak Studiogiri akan mengembalikan kepada klien untuk mengurus perizinan terkait IMB, PB, dan lainnya. Setelah perizinan selesai maka selanjutnya pihak Perusahaan akan

menyiapkan tenaga kerja pembangun atau tukang bangunan, serta material dan peralatan yang akan digunakan

- B. Selanjutnya akan dilakukan tahapan untuk membangun fondasi dan struktur yang akan dilakukan oleh Sidji selaku pelaksana arsitektur dan sipil.
- C. Terakhir akan dilakukan tahapan finishing. Selama pengerjaan proyek juga akan dilakukan pengawasan oleh pihak PT. Prakarsita.



Gambar 2. 4 Gambar Kerja IMB Proyek Rumah Tinggal Bu Ratna, Kucica
(Sumber: Pribadi, 2023)