

BAB I

PENDAHULUAN

1.1 Latar Belakang Kerja Profesi

Tenaga kerja di Indonesia meliputi Sumber Daya Manusia (SDM) yang berkualitas, di Indonesia Sumber Daya Manusia sangat berlimpah sehingga perlu diseimbangkan dengan pengetahuan juga keahlian yang cukup agar siap untuk bersaing dalam memenuhi aspek ketenagakerjaan yang dibutuhkan oleh perusahaan. SDM harus memiliki keinginan yang kuat untuk terlibat dalam dunia kerja maupun bisnis agar bisa menciptakan rasa percaya diri dalam bersaing. Terdapat banyak cara untuk memberikan peluang agar Sumber Daya Manusia dapat berkembang dan berpikir luas atas ekonomi pada negara ini salah satunya menempuh Pendidikan di perguruan tinggi.

Universitas Pembangunan Jaya (UPJ) merupakan perguruan tinggi di Tangerang Selatan yang didirikan oleh Jaya Grup, perguruan tinggi ini memiliki tujuan untuk dapat melahirkan sarjana yang berkualitas dan berkompentensi sesuai dengan bidangnya. UPJ memiliki dua fakultas yaitu fakultas humaniora dan bisnis juga fakultas teknologi dan design, dalam dua fakultas ini terdapat beberapa program studi diantaranya pada fakultas humaniora dan bisnis program studi berupa akuntansi, manajemen, ilmu komunikasi, dan psikologi.

Pada fakultas teknologi dan design terdapat program studi yaitu desain komunikasi visual, desain produk, informatika, system informasi, teknik sipil, dan arsitektur. Salah satu tujuan mahasiswa masuk kedalam perguruan tinggi adalah agar dapat bersaing di dalam dunia kerja, maka dari itu diharapkan mahasiswa dapat mengasah kemampuannya dengan persiapan yang matang dalam aspek teori maupun praktik dalam dunia kerja agar memiliki keunggulan yang membuat dirinya lebih terlihat diantara yang lainnya. Pengalaman dalam bekerja menjadi daya tarik dan nilai

tambah bagi perusahaan Ketika merekrut karyawan. dengan memiliki pengalaman bekerja seorang mahasiswa akan lebih terampil dan berpengetahuan luas.

Kerja Profesi (KP) merupakan kegiatan berupa pelatihan mengenai dunia kerja, mahasiswa diajarkan untuk terjun langsung kedalam kerja profesi tersebut sehingga mahasiswa mempunyai kesempatan untuk menerapkan teori yang sudah dipelajari semasa kuliah, dalam kerja profesi mahasiswa juga dapat berlatih memecahkan masalah pada perusahaan tempat ia melaksanakan KP. Kerja profesi membantu mahasiswa agar siap dalam menghadapi permasalahan dan kegiatan di dunia kerja, karena dalam dunia kerja tidak cukup dengan teori yang dipelajari semasa kuliah mahasiswa juga membutuhkan pengalaman kerja maka dari itu diperlukannya kerja profesi. Jurusan Akuntansi Fakultas Humaniora dan Bisnis Universitas Pembangunan Jaya memberi peluang untuk mahasiswa agar menjalani dunia kerja nyata melalui Kuliah Kerja Profesi dimana Kerja Profesi akan dilakukan di Perusahaan/Instansi/Lembaga lain yang memiliki keterikatan antara keprofesian dengan latar belakang program Pendidikan mahasiswa.

KP menjadi salah satu syarat kelulusan yang bernilai 3 SKS. KP dilaksanakan selama kurang lebih 2 bulan sesuai dengan ketentuan yang ditetapkan oleh Universitas Pembangunan Jaya dengan bertujuan agar mahasiswa dapat menyesuaikan diri pada dunia kerja dengan waktu yang cukup, dan dapat menyelesaikan pekerjaan dengan baik dan benar, mendapatkan pengalaman, pengamatan dan pengumpulan data guna menyusun tugas akhir yang diharapkan kehadiran mahasiswa pada kerja profesi cukup membantu Perusahaan/Instansi/Lembaga.

Dalam kegiatan Kerja Profesi ini , Praktikan memiliki kesempatan untuk menerapkan kerja profesi sebagai *Account Receivable* di PT. Argo Kreasi Pratama yang berempat di Jakarta Selatan, PT Argo Kreasi Pratama merupakan perusahaan yang bergerak di bidang *Marketing Agency* yang sudah dipercaya oleh brand brand ternama di Indonesia dan sudah menduduki peringkat terbaik *agency branding/Marketing* pada tahun 2021.

Praktikan memilih bergabung di PT. Argo Kreasi Pratama dalam bidang finance lebih tepatnya menjadi *account receivable*, dikarenakan ketertarikan praktikan yaitu ingin mengetahui bagaimana sistem penagihan pembayaran piutang yang diterapkan oleh PT. Argo Kreasi Pratama. Praktikan dapat menerapkan pekerjaan diiringi dengan ilmu pengetahuan yang didapat semasa kuliah sehingga mampu mempraktikkan ilmu kepada perusahaan/lembaga/instansi dimana tempat praktikan melaksanakan kerja profesi.

Praktikan akan mendapatkan banyak pengalaman serta ilmu baru dari perusahaan hal ini dapat membantu praktikan melatih diri untuk terjun ke dalam dunia kerja, praktikan harus mampu melatih diri agar bisa beradaptasi dalam lingkungan kerja dan membiasakan diri untuk dapat berkomunikasi dengan baik terhadap rekan kerja maupun atasan, disamping itu praktikan juga wajib menyelesaikan pekerjaan yang diberikan dengan benar dan tepat waktu. Dalam pelaksanaan KP ini praktikan mendapat banyak ilmu yang belum didapat semasa kuliah

1.2 Maksud dan Tujuan Kerja Profesi

1.2.1 Maksud Kerja Profesi

Maksud dari melaksanakan kerja profesi yaitu sebagai berikut :

- a. Mempelajari proses penagihan dengan menggunakan prosedur yang telah ditetapkan oleh tempat mahasiswa melaksanakan kerja profesi.
- b. Meningkatkan ilmu pengetahuan yang lebih luas tentang di dunia kerja professional.
- c. Mengaplikasikan ilmu yang didapat dari perkuliahan dengan cara menerapkan sistem akuntansi seperti accurate secara professional.
- d. Menganalisa perusahaan yang terjadi di dunia kerja.

1.2.2 Tujuan Kerja Profesi

- a. Diharapkan praktikan dapat memperoleh ilmu dan menambah pengalaman pada tempat pelaksanaan kerja profesi guna sebagai bekal untuk bersaing di dunia kerja.

- b. Meningkatkan praktikan dapat dalam menambah wawasan seperti pengetahuan, pengalaman, dan kemampuan pada dunia kerja sesuai dengan program studi yang diminati semasa kuliah.
- c. Melakukan pengamatan secara langsung pada kegiatan yang berkaitan dengan teori yang diajarkan pada perkuliahan
- d. Membina dan meningkatkan kerja sama antara Universitas Pembangunan Jaya dengan Perusahaan/Lembaga/Instansi tempat mahasiswa melaksanakan KP

1.3 Manfaat Kerja Profesi

- **Bagi Universitas**
 - a. Memperkenalkan kepada jaringan yang luas adanya program studi Akuntansi Fakultas Humaniora dan Bisnis Universitas Pembangunan Jaya dan memiliki mahasiswa yang berkualitas
 - b. Menjalin kerja sama dengan perusahaan tempat praktikan melaksanakan kerja profesi dengan harapan mendapat masukan dari berbagai industri perusahaan, pada perbaikan dan kurikulum yang sudah diterapkan oleh universitas agar dapat melahirkan mahasiswa yang sesuai dengan kebutuhan dunia kerja saat ini.
 - c. Sebagai sarana pembinaan hubungan baik pada perusahaan agar kedepannya dapat memberikan informasi terhadap lulusan – lulusan dari profesi akuntansi UPJ
- **Bagi Mahasiswa**
 - a. Melatih dan mempersiapkan diri untuk terjun ke dalam dunia kerja
 - b. Menerapkan dan mempraktikkan teori yang diperoleh selama perkuliahan di Universitas Pembangunan Jaya secara langsung dalam kegiatan lapangan.
 - c. Melatih komunikasi dengan rekan kerja maupun atasan di PT. Argo Kreasi Pratama, dan melatih kesiapan berkoordinasi dengan tim di lapangan.
 - d. Membangun kedisiplinan praktikan dalam mengerjakan tugas yang sudah diberikan perusahaan.
- **Bagi Perusahaan**

- a. Adanya bantuan pekerjaan yang sudah dilakukan praktikan untuk perusahaan tempat praktikan kerja profesi.
- b. Menjalin hubungan baik dengan pihak Universitas Pembangunan Jaya.
- c. Mendidik tenaga kerja agar berkompeten guna membantu perusahaan untuk mendapatkan sumber daya manusia sesuai dengan kebutuhan perusahaan.

1.4 Tempat Pelaksanaan Kerja Profesi

Praktikan melaksanakan kerja profesi pada :

Nama Perusahaan	PT. Argo Kreasi Pratama
Alamat	Jl. Bendi Besar No. 30 A, Kebayoran Lama Utara, Kebayoran Lama, Jakarta Selatan, DKI Jakarta
Telepon	(021) 27085594
Website	http://www.argoasia.co.id/
Kerja Profesi Bagian	Account Receivable

Tabel 1. 1 Biodata Perusahaan

Sebelum melaksanakan kerja profesi praktikan harus menentukan dimana dan diperusahaan apa praktikan menjalani kerja profesi, jika sudah mendapat tempat yang sesuai dengan minat praktikan harus mengajukan surat kerja profesi yang akan di setujui oleh kaprodi akuntansi di Universitas Pembangunan Jaya. Praktikan memilih PT. Argo Kreasi Pratama dengan tujuan untuk mempraktikan langsung ilmu yang sudah didapat semasa kuliah, contohnya penerapan penagihan piutang dan penerapan sistem informasi akuntansi berupa *software accurate 5* yang sudah dipelajari di perkuliahan sehingga ini juga menjadi alasan praktikan dalam memilih perusahaan tempat dilaksanakannya kerja profesi.

PT. Argo Kreasi Pratama terletak di Kawasan administrasi kota Jakarta, yaitu Jl. Bendi Besar No.30A, Kebayoran Lama Utara, Kebayoran Lama dengan lokasi strategis dan sarana transportasi umum yang memudahkan praktikan dalam menuju lokasi perusahaan tempat praktikan melaksanakan Kerja. Sehingga perusahaan ini menjadi pilihan yang tepat

untuk para pekerja karena lokasinya yang strategis dan dekat dengan transportasi umum seperti stasiun dan halte.

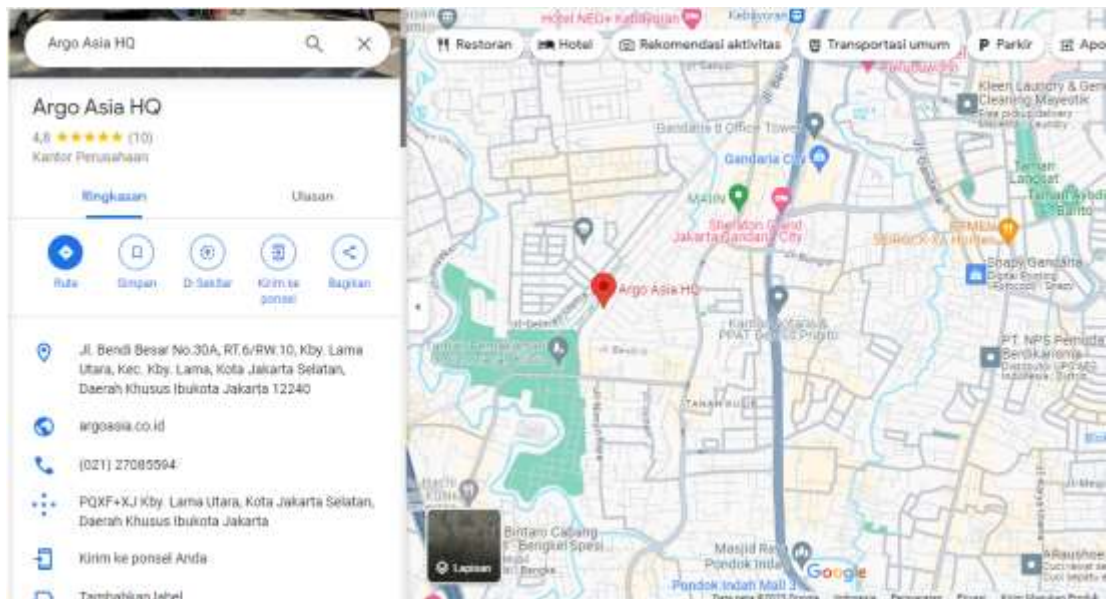

Gambar 1. 1 Lokasi PT Argo Kreasi Pratama

Sumber Google Maps

1.5 Jadwal Pelaksanaan Kerja Profesi

Sesuai dengan kalender akademik Universitas Pembangunan Jaya tahun ajaran 2022/2023 praktikan melaksanakan kerja profesi yaitu selama kurang lebih 3 bulan. Kerja profesi dilaksanakan setiap hari senin sampai dengan jumat, praktikan melaksanakan kerja profesi mulai dari pukul 09.00 hingga pukul 18.00 WIB, praktikan mendapat waktu istirahat untuk makan siang yaitu selama satu jam disetiap harinya.

Universitas Pembangunan Jaya mengharuskan kerja profesi dilaksanakan minimal 400 jam kerja dengan tujuan agar praktikan memiliki waktu yang cukup untuk menyesuaikan diri di dunia kerja, agar dapat menambah pengalaman dan ilmu pengetahuan yang cukup dan memberikan manfaat bagi perusahaan dengan adanya pelaksanaan kerja profesi yang dilakukan mahasiswa UPJ. Kerja profesi dilaksanakan sesuai dengan kerangka acuan yang sudah disetujui dosen pembimbing dan pembimbing kerja