



LAMPIRAN - LAMPIRAN

Lampiran 1. 1 Alat Ukur *Satisfaction With Family Life* (SWFL)

No Item	Item dalam Bahasa Inggris	Item dalam Bahasa Indonesia
1	In most ways my family life is close to ideal	Dalam banyak hal, kehidupan keluarga saya dekat ideal
2	The conditions of my family life are excellent	Kondisi kehidupan keluarga saya sangat baik
3	I am satisfied with my family life	Saya puas dengan kehidupan keluarga saya
4	So far I have gotten the important things I want in my family life	Sejauh ini saya sudah mendapatkan hal-hal penting yang saya inginkan dalam kehidupan keluarga saya
5	If I could live my family life over, I would change almost nothing	Jika saya bisa menjalani kehidupan keluarga saya lagi, saya hampir tidak akan mengubah apa pun

Lampiran 1. 2 Alat Ukur *Perceived Social Support from Family* (PSS-Fa)

No Item	Item dalam Bahasa Inggris	Item dalam Bahasa Indonesia
1	My family gives me the moral support I need	Keluarga saya memberi saya dukungan moral yang saya perlukan
2	I get good ideas about how to do things or make things from my family.	Saya mendapatkan ide-ide bagus tentang bagaimana melakukan sesuatu atau membuat sesuatu dari keluarga saya.
3	Most other people are closer to their family than I am.	Kebanyakan orang lebih dekat dengan keluarganya daripada saya.
4	When I confide in the members of my family who are closest to me, I get the idea that it makes them uncomfortable.	Saat aku curhat pada anggota keluarga terdekatku, aku mendapat anggapan bahwa hal itu membuat mereka tidak nyaman.
5	My family enjoys hearing about what I think.	Keluarga saya senang mendengar apa yang saya pikirkan.
6	Members of my family share many of my interests.	Anggota keluarga saya mempunyai banyak minat yang sama dengan saya.
7	Certain members of my family come to me when they have problems or need advice.	Beberapa anggota keluarga saya datang kepada saya ketika mereka mempunyai masalah atau membutuhkan nasihat.

8	I rely on my family for emotional support.	Saya mengandalkan keluarga saya untuk dukungan emosional
9	There is a member of my family I could go to if I were just feeling down, without feeling funny about it later.	Ada anggota keluarga saya yang bisa saya datangi jika saya sedang merasa sedih , tanpa merasa lucu di kemudian hari
10	My family and I are very open about what we think about things	Saya dan keluarga sangat terbuka tentang apa yang kita pikirkan dalam berbagai hal
11	My family is sensitive to my personal needs.	Keluarga saya peka terhadap kebutuhan pribadi saya
12	Members of my family come to me for emotional support.	Anggota keluarga saya datang kepada saya untuk meminta dukungan emosional
13	Members of my family are good at helping me solve problems.	Anggota keluarga saya pandai membantu saya memecahkan masalah.
14	I have a deep sharing relationship with a number of members of my family.	Saya memiliki hubungan berbagi yang mendalam dengan sejumlah anggota keluarga saya.
15	Members of my family get good ideas about how to do things or make things from me.	Anggota keluarga saya mendapatkan ide-ide bagus tentang bagaimana melakukan sesuatu atau membuat sesuatu dari saya
16	When I confide in members of my family, it makes me uncomfortable.	Ketika saya curhat kepada anggota keluarga saya, itu membuat saya tidak nyaman.
17	Members of my family seek me out for companionship.	Anggota keluarga saya memandang saya sebagai sahabat.
18	I think that my family feels that I'm good at helping them solve problems.	Saya pikir keluarga saya merasa bahwa saya pandai membantu mereka memecahkan masalah.
19	I don't have a relationship with a member of my my family that is as close as other people's relationships with family members.	Saya tidak mempunyai hubungan dengan anggota keluarga saya yang sedekat hubungan orang lain dengan anggota keluarga saya
20	I wish my family were much different.	Saya berharap keluarga saya jauh berbeda.

Lampiran 1. 3 Lembar Uji Keterbacaan

Lembar Uji Keterbacaan

Selamat Pagi/Siang/Malam

Perkenalkan, saya Ananda Putri Karamina (2020031008), mahasiswa Program Studi Psikologi Universitas Pembangunan Jaya (UPJ). Pada saat ini, saya sedang melakukan penelitian mengenai dukungan sosial keluarga dan kepuasan keluarga.

Saya meminta ketersediaan Anda untuk mengisi tes ini dengan jujur. Identitas serta jawaban Anda akan dijaga kerahasiaannya dan hanya digunakan untuk kepentingan penelitian.

Atas perhatian dan kerja samanya, saya ucapkan terima kasih.

Identitas Pribadi Partisipan

1. Jenis Kelamin : L / P
2. Usia :
3. Pendidikan terakhir :
4. Domisili :
5. Apakah orang tua telah bercerai :
6. Apabila Iya, sudah berapa lama bercerai:
7. Banyak waktu yang dihabiskan bersama keluarga :
8. Berapa saudara kandung yang Anda miliki :
9. Apabila adanya masalah pribadi, Anda akan berbicara dengan siapa :
10. Secara keseluruhan Anda banyak mendapat dukungan dari :
11. Saat ini, Anda tinggal bersama :

Kuesioner Bagian A

Keterangan:

STS = Sangat Tidak Setuju

TS = Tidak Setuju

S = Setuju

SS = Sangat Setuju

No.	Pernyataan	STS	TS	S	SS	Kalimat di pernyataan efektif & mudah dipahami?		Masukan/saran untuk aitem (pernyataan)
						Ya	Tidak	
1.	Dalam segala aspek, kehidupan keluarga saya mendekati ideal.							
2.	Kondisi kehidupan keluarga saya sangat baik.							
3.	Saya puas dengan kehidupan keluarga saya.							
4.	Sejauh ini saya sudah mendapatkan hal-hal yang saya inginkan dalam kehidupan keluarga saya.							
5.	Jika saya bisa menjalani kehidupan keluarga saya lagi, saya tidak ingin mengubah apapun di dalam keluarga saya.							

Kuesioner Bagian B

Keterangan:

STS = Sangat Tidak Setuju

TS = Tidak Setuju

S = Setuju

SS = Sangat Setuju

No.	Pernyataan	STS	TS	S	SS	Kalimat di pernyataan efektif & mudah dipahami?		Masukan/saran untuk aitem (pernyataan)
						Ya	Tidak	
1.	Keluarga saya memberikan dukungan moral yang saya perlukan							
2.	Saya mendapat ide-ide bagus dari keluarga saya tentang bagaimana melakukan atau membuat sesuatu							
3.	Kebanyakan orang lebih dekat dengan keluarganya daripada saya							
4.	Saat saya curhat kepada anggota keluarga terdekat saya, saya merasa hal tersebut membuat mereka tidak nyaman							

No.	Pernyataan	STS	TS	S	SS	Kalimat di pernyataan efektif & mudah dipahami?		Masukan/saran untuk aitem (pernyataan)
						Ya	Tidak	
5.	Keluarga saya suka mendengar pendapat saya							
6.	Anggota keluarga saya mempunyai banyak minat yang sama dengan saya							
7.	Beberapa anggota keluarga saya datang kepada saya ketika mereka sedang menghadapi masalah dan membutuhkan nasihat							
8.	Saya mengandalkan keluarga untuk mendapatkan dukungan emosional							

No.	Pernyataan	STS	TS	S	SS	Kalimat di pernyataan efektif & mudah dipahami?		Masukan/saran untuk aitem (pernyataan)
						Ya	Tidak	
9.	Terdapat anggota keluarga saya yang dapat saya datangi ketika saya merasa sedih, tanpa merasa canggung							
10.	Saya dan keluarga sangat terbuka atas apa yang masing-masing pikirkan							
11.	Keluarga saya peka terhadap kebutuhan pribadi saya							
12.	Anggota keluarga saya datang kepada saya untuk meminta dukungan emosional							
13.	Anggota keluarga saya							

No.	Pernyataan	STS	TS	S	SS	Kalimat di pernyataan efektif & mudah dipahami?		Masukan/saran untuk aitem (pernyataan)
						Ya	Tidak	
	membantu saya memecahkan masalah							
14.	Saya memiliki hubungan saling berbagi yang dalam dengan anggota keluarga saya							
15.	Anggota keluarga saya mendapatkan ide yang baik tentang bagaimana melakukan sesuatu dari saya							
16.	Ketika saya bercerita dengan anggota keluarga saya, itu membuat saya tidak nyaman							
17.	Anggota keluarga saya melihat saya sebagai sahabat							
18.	Saya pikir keluarga saya							

No.	Pernyataan	STS	TS	S	SS	Kalimat di pernyataan efektif & mudah dipahami?		Masukan/saran untuk aitem (pernyataan)
						Ya	Tidak	
	merasa bahwa saya baik dalam membantu mereka ketika memecahkan masalah							
19.	Saya tidak memiliki hubungan dengan anggota keluarga saya seperti kedekatan hubungan orang lain dengan anggota keluarga mereka							
20.	Saya berharap keluarga saya bisa sangat berbeda							

Lampiran 1. 4 Hasil Uji Psikometri

Uji Reabilitas *Satisfaction With Family Life (SWFL)*

Estimate	Cronbach's α
Point estimate	0.813
95% CI lower bound	0.706
95% CI upper bound	0.886

Uji Reliabilitas *Perceived Social Support (PSS-Fa)*

Estimate	Cronbach's α
Point estimate	0.925
95% CI lower bound	0.890
95% CI upper bound	0.951

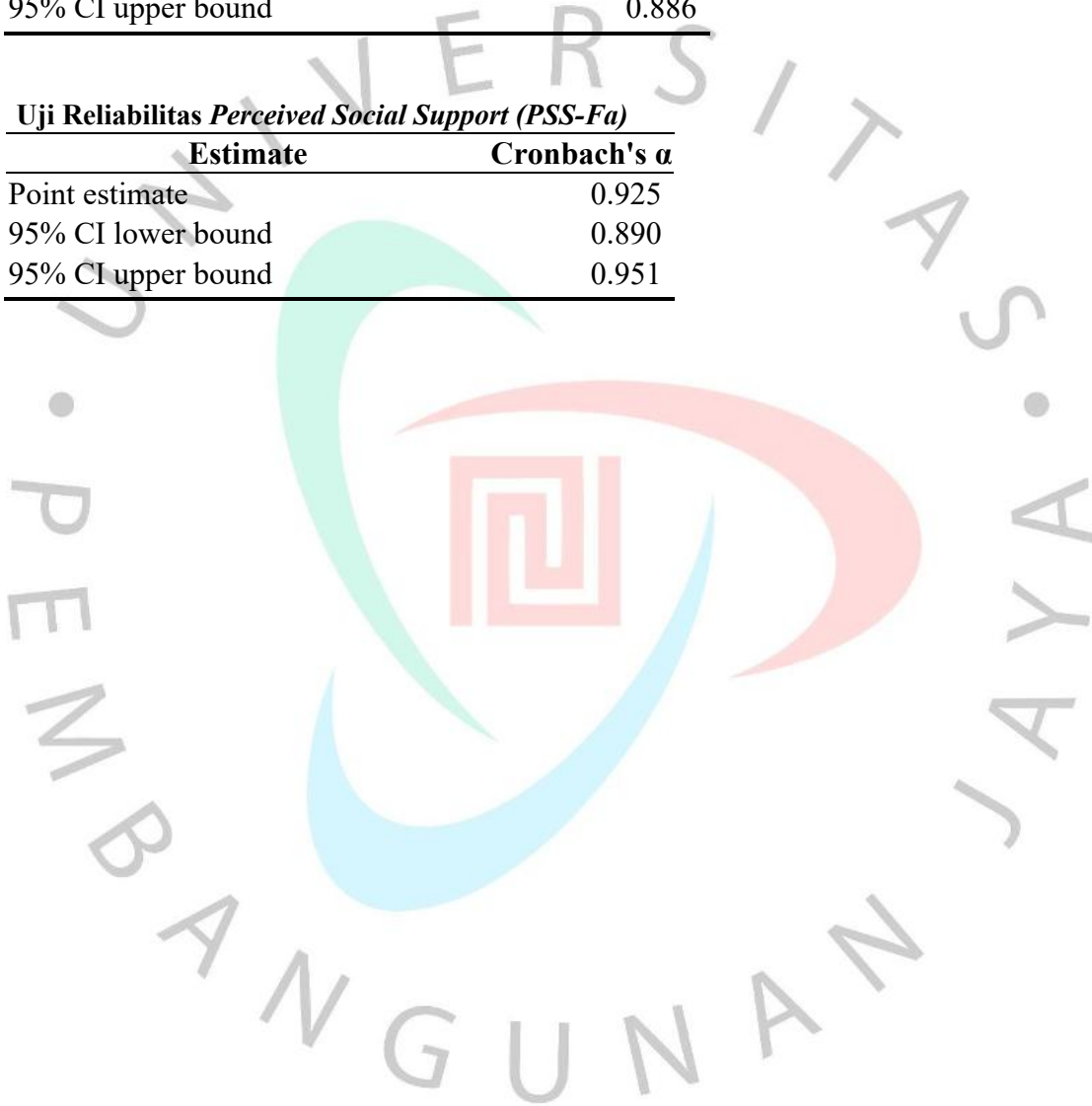

Lampiran 1. 5 Kuesioner Penelitian pada Google Form

Kuesioner Penelitian Remaja

Selamat Pagi/Siang/Sore/Malam

Saya Ananda Putri Karamina (2020031008) mahasiswi tingkat akhir Program Studi Psikologi di Universitas Pembangunan Jaya, yang saat ini sedang melakukan penelitian skripsi mengenai remaja dengan orang tua bercerai. Oleh karena itu, saya meminta ketersediaan Anda untuk mengisi kuesioner penelitian ini.

Berikut kriteria responden dalam penelitian ini:

1. Remaja berusia 10-21 Tahun
2. Mengalami Orang Tua yang bercerai di usia 10-21 Tahun
3. Orang Tua bercerai hidup

Adapun hasil jawaban dari Anda dalam kuesioner ini merupakan milik Program Studi Psikologi Universitas Pembangunan Jaya **dan akan dijaga kerahasiaannya**. Hasil jawaban tersebut hanya digunakan sebagai data untuk kepentingan penelitian tugas akhir. Pada kuesioner ini **tidak ada pilihan jawaban benar atau salah**, ketika Anda menjawab diharapkan memberikan jawaban sesuai dengan diri Anda dan dikerjakan secara individual.

Apabila Anda memiliki kritik, saran atau pertanyaan terkait kuesioner penelitian ini, Anda dapat menghubungi peneliti melalui email: ananda.putrikaramina@student.upi.ac.id

ketika Anda menjawab diharapkan memberikan jawaban sesuai dengan diri Anda dan dikerjakan secara individual.

Apabila Anda memiliki kritik, saran atau pertanyaan terkait kuesioner penelitian ini, Anda dapat menghubungi peneliti melalui email: ananda.putrikaramina@student.upi.ac.id

Atas perhatiannya, saya ucapkan terima kasih.

Hormat,
Ananda Putri Karamina

anandapk21@gmail.com Ganti akun
Tidak dibagikan

* Menunjukkan pertanyaan yang wajib diisi

Apakah Anda bersedia mengisi kuesioner ini? *

Ya
 Tidak

Berikutnya Kosongkan formulir

Jangan pernah mengirimkan sandi melalui Google Formulir.

Konten ini tidak dibuat atau didukung oleh Google. [Laporkan Penyalahgunaan](#) - [Peryaratan Layanan](#) - [Kebijakan Privasi](#)

Suku *

Jawaban Anda

Pendidikan Terakhir *

Jawaban Anda

Sudah berapa lama Orang Tua bercerai? *

Kurang dari 10 Tahun
 Kurang dari 5 Tahun
 1 Tahun

Dalam satu hari, berapa banyak waktu yang Anda luangkan bersama keluarga *

< 5 Jam
 5-10 Jam
 > 10 Jam

Berapa saudara kandung yang dimiliki? *

Identitas Diri

Mohon isikan identitas sesuai dengan yang diminta

Nomor Whatsapp Aktif *

Jawaban Anda

Usia *

Usia Wajib 10-20 Tahun

Jawaban Anda

Jenis Kelamin *

Perempuan
 Laki-laki

Area Domisili *

(Misal: Bandung)

Jawaban Anda

Berapa saudara kandung yang dimiliki? *

Jawaban Anda

Ketika dihadapi suatu masalah, siapa orang yang Anda ajak berbicara? *

(Boleh memilih lebih dari satu)

Ibu
 Ayah
 Adik/Kakak
 Anggota Saudara lain

Secara keseluruhan, Anda banyak mendapat dukungan dari siapa saja dalam keluarga Anda *

(Boleh memilih lebih dari satu)

Ayah
 Ibu
 Adik/Kakak
 Anggota Saudara lain

Secara keseluruhan, Anda lebih dekat dengan

Bagian 1

Isilah pernyataan dibawah ini yang sesuai maupun tidak sesuai dengan kondisi kehidupan/diri Anda. Masing-masing pernyataan memiliki skala "Sangat tidak setuju" hingga "Sangat Setuju". Pada kuesioner ini tidak ada pilihan jawaban benar atau salah dan dikerjakan secara individual.

Keterangan:

1 = Sangat tidak setuju
2 = Tidak setuju
3 = Setuju
4 = Sangat setuju

Dalam segala aspek, kehidupan keluarga saya mendekati ideal, meskipun orang tua saya bercerai.

Sangat Tidak Setuju

1

2

3

4

Sangat Setuju

Secara keseluruhan, Anda banyak mendapat dukungan dari siapa saja dalam keluarga Anda
(Boleh memilih lebih dari satu)

Ayah
 Ibu
 Adik/Kakak
 Anggota Saudara lain

Secara keseluruhan, Anda lebih dekat dengan siapa?

Ayah
 Ibu
 Dekat dengan keduanya
 Tidak dekat dengan keduanya

Kembali Berikutnya Kosongkan formulir

Jangan pernah mengirimkan sandi melalui Google Formulir.
Konten ini tidak dibuat atau didukung oleh Google. [Laporkan Penyalahgunaan](#) - [Persyaratan Layanan](#) - [Kebijakan Privasi](#)

Google Formulir

Saat saya curhat kepada anggota keluarga terdekat saya, saya merasa hal tersebut membuat mereka tidak nyaman

Sangat Tidak Setuju

1

2

3

4

Sangat Setuju

Meskipun orang tua saya bercerai, saya dan keluarga sangat terbuka atas apa yang masing-masing pikirkan

Sangat Tidak Setuju

1

2

3

4

Sangat Setuju

Keluarga saya suka mendengar pendapat saya

Sangat Tidak Setuju

1

2

3

4

Sangat Setuju

Meskipun orang tua saya bercerai, keluarga saya peka terhadap kebutuhan pribadi saya

Sangat Tidak Setuju

1

2

3

4

Sangat Setuju

Anggota keluarga saya mempunyai banyak minat yang sama dengan saya

Anggota keluarga saya datang kepada saya untuk meminta dukungan emosional

ANJAYYA.S

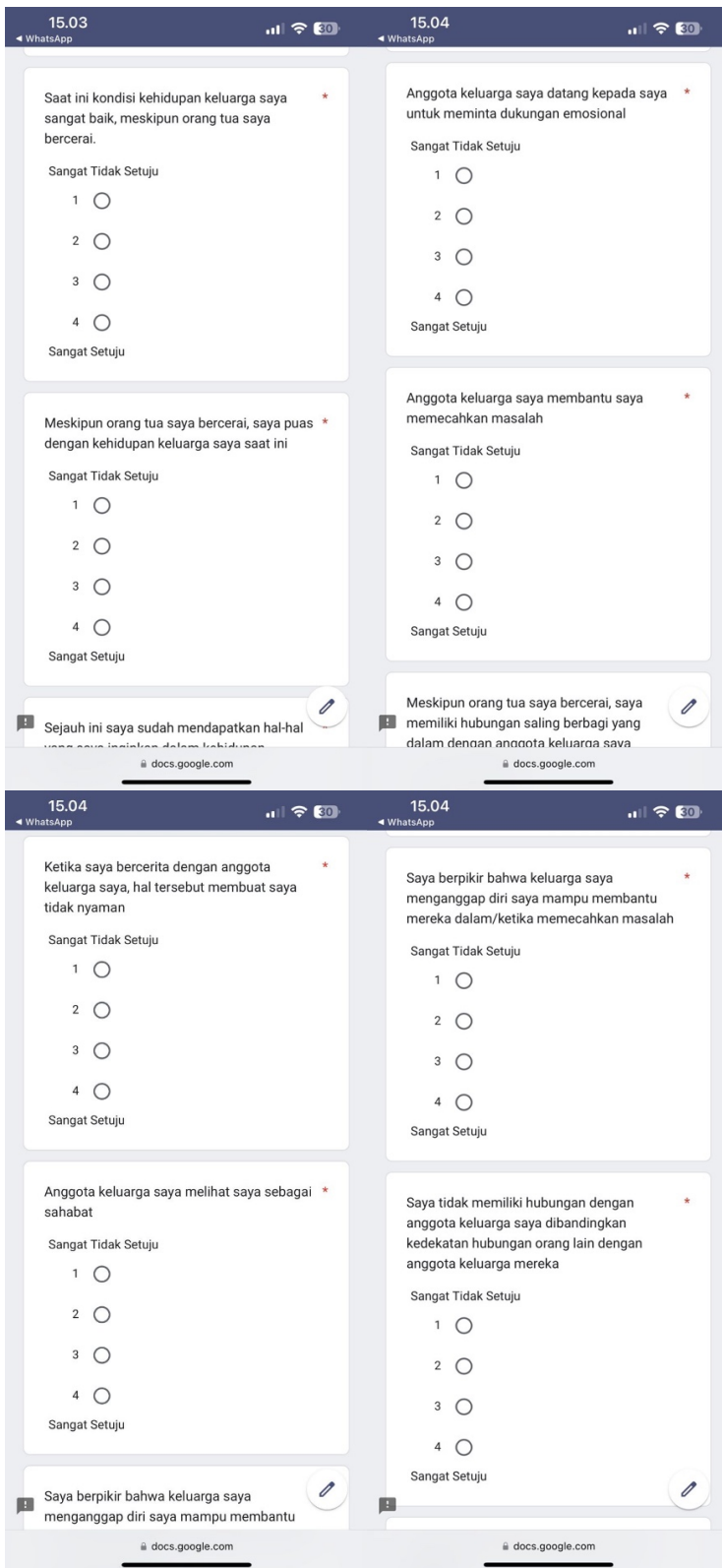

ITTA.S
AN JAJA.S

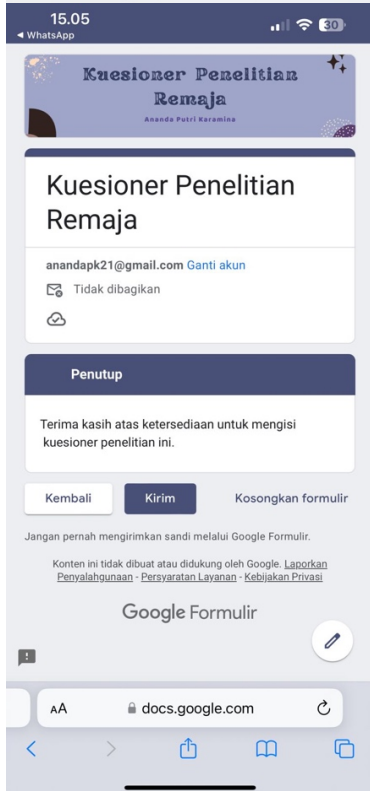
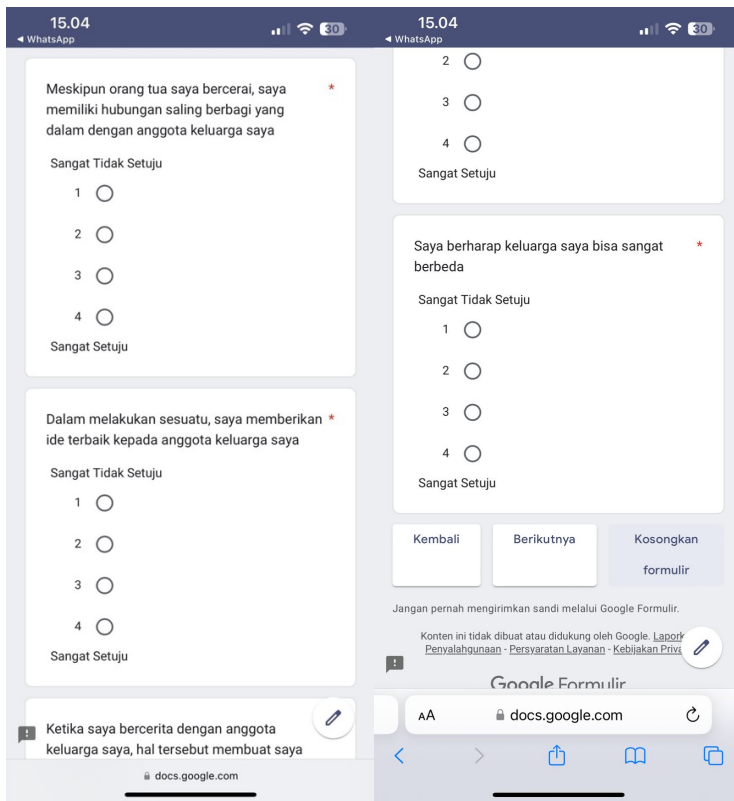

Lampiran 1. 6 Tabel Demografis Subjek Penelitian

Karakteristik	N	Persentase
Pendidikan Terakhir		
SD/ sederajat	5	1,40%
SMP/ sederajat	43	12,08%
SMA/ sederajat	308	86,52%
Area Domisili		
Jawa Barat	85	23,87%
DKI Jakarta	52	14,60%
Banten	48	13,15%
Jawa Timur	43	12,07%
Jawa Tengah	29	8,14%
Sulawesi Selatan	14	3,93%
Daerah Istimewa Yogyakarta	13	3,65%
Lampung	11	3,08%
Riau	7	1,96%
Sumatera Utara	7	1,96%
Kalimantan Tengah	6	1,68%
Sulawesi Tengah	5	1,40%
Bali	5	1,40%
Kalimantan Barat	4	1,12%
Kalimantan Timur	4	1,12%
Sumatera Selatan	4	1,12%
Nusa Tenggara Barat	4	1,12%
Kalimantan Selatan	3	0,84%
Sumatera Barat	2	0,56%
Sulawesi Utara	2	0,56%
Nusa Tenggara Timur	2	0,56%
Jambi	1	0,28%
Sulawesi Tenggara	1	0,28%
Kalimantan Utara	1	0,28%
Bengkulu	1	0,28%
Papua	1	0,28%
Papua Barat Daya	1	0,28%
Suku		
Jawa	155	43,53%
Sunda	74	20,78%
Betawi	19	5,33%
Bugis	15	4,21%
Melayu	12	3,37%
Batak	10	2,80%
Banjar	6	1,68%
Dayak	6	1,68%
Minang	6	1,68%
Tionghoa	5	1,40%

Bali	4	1,12%
Makassar	4	1,12%
Sasak	2	0,56%
Aceh	2	0,56%
Lainnya (Guci, Osinh, Sangir, Serawai, Bima, Kaili, Sorong, Mandailing, Minahasa, Palembang, Lampung, Kutai, Chaniago, Hulontalo, Sumba, Ambon dan Anawaru)	17	4,77%
Tidak ada	19	5,33%
Lama orang tua bercerai		
1 Tahun	71	19,94 %
Kurang dari 5 tahun	131	36,79 %
Kurang dari 10 tahun	154	43,25 %
Banyak saudara kandung yang dimiliki		
Tidak memiliki saudara kandung	39	10,95 %
1 Saudara kandung	109	30,61 %
2 Saudara kandung	109	30,61 %
3 Saudara kandung	59	16,57 %
4 Saudara kandung	28	7,86 %
> 5 Saudara kandung	12	3,37 %

Lampiran 1. 7 Statistik Deskriptif

Descriptive Statistics

	Total FS	Total PSS
Valid	365	365
Missing	0	0
Mean	11.981	50.510
Std. Deviation	3.776	11.321
Shapiro-Wilk	0.978	0.987
P-value of Shapiro-Wilk	< .001	0.003
Minimum	5.000	20.000
Maximum	20.000	75.000

Distribution Plot

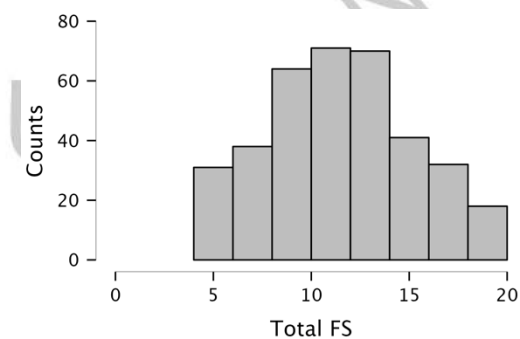
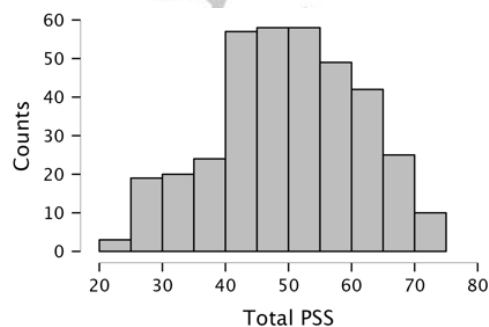

Q-Q Plots
Total PSS

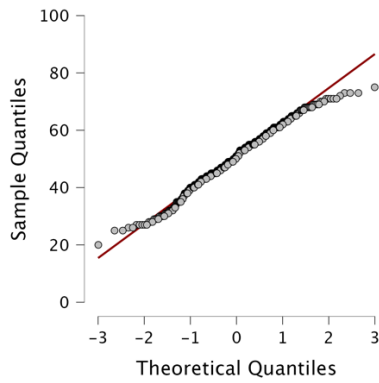

Total FS

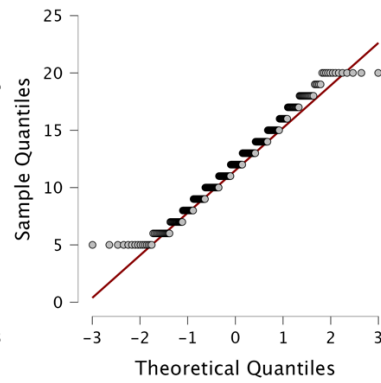

Lampiran 1. 8 Uji Korelasi *Spearman's rho*

	<i>Spearman's rho</i>	<i>p</i>
PSS-Fa - FS	0,571	< 0,001



Lampiran 1. 9 Formulir Pembimbingan Skripsi

	FORMULIR PEMBIMBINGAN SKRIPSI/TA	SPT-I/03/SOP-28/F-03
		No. Revisi

Nama Mahasiswa : Ananda Putri Karamina
 Prodi/NIM : Psikologi / 2020031008
 Judul Skripsi/TA yang diajukan : Hubungan *Perceived Social Support from Family* dengan *Family Satisfaction* pada remaja dengan orang tua bercerai

No	Tanggal	Materi Pembimbingan	Paraf Mhs	Paraf Dosen Pembimbing
1	5 Februari 2024	Merevisi BAB 1, 2 dan 3	✓	✓
2	12 Februari 2024	Diskusikan hasil revisi bab 1, 2 dan 3	✓	✓
3	26 Februari 2024	Jumlah kuesioner dan diskusi revisi	✓	✓
4	5 April 2024	Pengumpulan revisi bab 1-3	✓	✓
5	26 April 2024	Diskusikan terkait bab 1-3 dan persiapan melanjutkan bab 4	✓	✓
6	2 Mei 2024	Diskusikan kembali bab 1-3 beserta diskusi kemajuan progress pengambilan data kuesioner	✓	✓
7	13 Mei 2024	Kemajuan progress pengambilan data responden kuesioner dan persiapan draft bab 4	✓	✓
8	24 Mei 2024	Pengumpulan revisi bab 1-3 dan bab 4	✓	✓
9	30 Mei 2024	Bimbingan diskusi bab 1-5.	✓	✓

* Jika pembimbingan lebih dari minimal 8 kali, mohon membuat salinan formulir ini

 Ananda Putri Karamina Mahasiswa	 Supriyanto, S.Psi., M.Si Dosen Pembimbing 1	 Dosen Pembimbing 2
---	---	----------------------------

Lampiran 1. 10 Hasil Cek Turnitin

TURNITIN ANANDA			
ORIGINALITY REPORT			
9%	9%	3%	2%
SIMILARITY INDEX	INTERNET SOURCES	PUBLICATIONS	STUDENT PAPERS
PRIMARY SOURCES			
1	eprints.upj.ac.id Internet Source	3%	
2	repository.unair.ac.id Internet Source	1%	
3	lib.ui.ac.id Internet Source	<1%	
4	repository.ub.ac.id Internet Source	<1%	
5	repositori.usu.ac.id:8080 Internet Source	<1%	
6	123dok.com Internet Source	<1%	
7	Submitted to University of Essex Student Paper	<1%	
8	repo.itera.ac.id Internet Source	<1%	

Lampiran 1. 11 Hasil Cek Plagiarism Perpustakaan



6.01%

SIMILARITY OVERALL

SCANNED ON: 18 JUL 2024, 3:41 PM

Similarity report

Your text is highlighted according to the matched content in the results above.

● IDENTICAL 0.05% ● CHANGED TEXT 5.96% ● QUOTES 0.49%

Report #22071081

16 BAB I PENDAHULUAN 1.1 Latar Belakang Perceraian merupakan kondisi berakhirnya ikatan dalam pernikahan yang disebabkan oleh adanya alasan tertentu.

Berdasarkan data statistik di Indonesia, pada tahun 2023 terdapat kasus perceraian di Indonesia yang sudah mencapai 463.654 kasus dimana angka tersebut mengalami penurunan sebesar 10,2% dari tahun 2022 .

Faktor terjadinya perceraian adalah adanya perselisihan maupun pertengkaran

