	FORMULIR PENGAJUAN SKRIPSI/TA	SPT-1/03/SCP-28/F-01

Nama Mahasiswa : Bayu Dwickly Nugroho
 Prodi/NIM : Arsitektur / 2020101024
 Judul Skripsi/TA yang diajukan : Perancangan Fasilitas Pengembangan Riset Bioteknologi Pengelolaan Limbah di Bogor dengan Ruang yang Saling Terhubung dan Adaptif

Telah memenuhi syarat pengajuan Skripsi/TA: (mohon beri tanda V untuk syarat yang relevan)

No	Syarat	Ya	Tidak
1	Jumlah aks lulus (sesuai ketentuan Prodi)	✓	
2	Mata kuliah prasyarat (sesuai ketentuan Prodi)	✓	
3	IPK minimal 2.00	✓	
4	Tidak sedang terkena sanksi akademik/sanksi lainnya	✓	
5	Poin JSDP (sesuai ketentuan Prodi)	✓	
6	Mengumpulkan Proposal Skripsi (sesuai ketentuan Prodi)	✓	
7	MK Skripsi/TA tercantum di BRS semester berjalan	✓	

Tangerang Selatan, 24 Januari 2024











Mengajukan,	Menyetujui,	Mengetahui,
 Bayu Dwickly Nugroho Mahasiswa	 Uca Tapirby Dosen PA	 Rahma Perisan Kaprod

Formulir dibuat rangkap 2 (dua): Asli : untuk prodi, Copy 1 : untuk mahasiswa



Copyright ©2020 Universitas Pembangunan Jaya. All rights reserved. | +62-21-7455555

	FORMULIR PEMBIMBINGAN SKRIPSI/TA	SPT-1/03/SCP-28/F-03

Nama Mahasiswa : Bayu Dwickly Nugroho
 Prodi/NIM : Arsitektur / 2020101024
 Judul Skripsi/TA yang diajukan : Perancangan Fasilitas Pengembangan Riset Bioteknologi Pengelolaan Limbah di Bogor dengan Ruang yang Saling Terhubung dan Adaptif

No	Tanggal	Materi Pembimbingan	Paraf Mhs	Paraf Dosen Pembimbing
1	Selasa, 06/02/24	Asistensi Gubahan dan Zoning		
2	Kamis, 05/02/24	Asistensi Gubahan dan Zoning		
3	Kamis, 02/02/24	Asistensi Sketsa		
4	Selasa, 27/02/24	Asistensi denah		
5	Selasa, 12/03/24	Asistensi denah dan sirkulasi		
6	Rabu, 27/03/24	Asistensi denah, sirkulasi, dan integrasi antar bangunan		
7	Selasa, 04/05/24	Asistensi berfong lebar, fasad, struktur glider skywalk		
8	Selasa, 28/05/24	Asistensi denah		

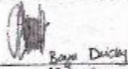



* Jika pembimbingan lebih dari minimal 8 kali, mohon membuat salinan formulir ini

 Bayu Dwickly N Mahasiswa	 R. Perisan Dosen Pembimbing
--	---



Copyright ©2020 Universitas Pembangunan Jaya. All rights reserved. | +62-21-7455555

	FORMULIR PEMBIMBINGAN SKRIPSI/TA	SPT-1/03/SCP-28/F-03

Nama Mahasiswa : Bayu Dwickly Nugroho
 Prodi/NIM : Arsitektur / 2020101024
 Judul Skripsi/TA yang diajukan : Perancangan Fasilitas Pengembangan Riset Bioteknologi Pengelolaan Limbah di Bogor dengan Ruang yang Saling Terhubung dan Adaptif

No	Tanggal	Materi Pembimbingan	Paraf Mhs	Paraf Dosen Pembimbing
9	Kamis, 30/06/2024	Asistensi denah		
10	Kamis, 05/07/2024	Asistensi keseluruhan desain		

* Jika pembimbingan lebih dari minimal 8 kali, mohon membuat salinan formulir ini

 Bayu Dwickly Nugroho Mahasiswa	 R. Perisan Dosen Pembimbing
--	---

Copyright ©2020 Universitas Pembangunan Jaya. All rights reserved. | +62-21-7455555

Lampiran 1. Form pengajuan TA

Lampiran 2. Form bimbingan TA

ANGUNAN



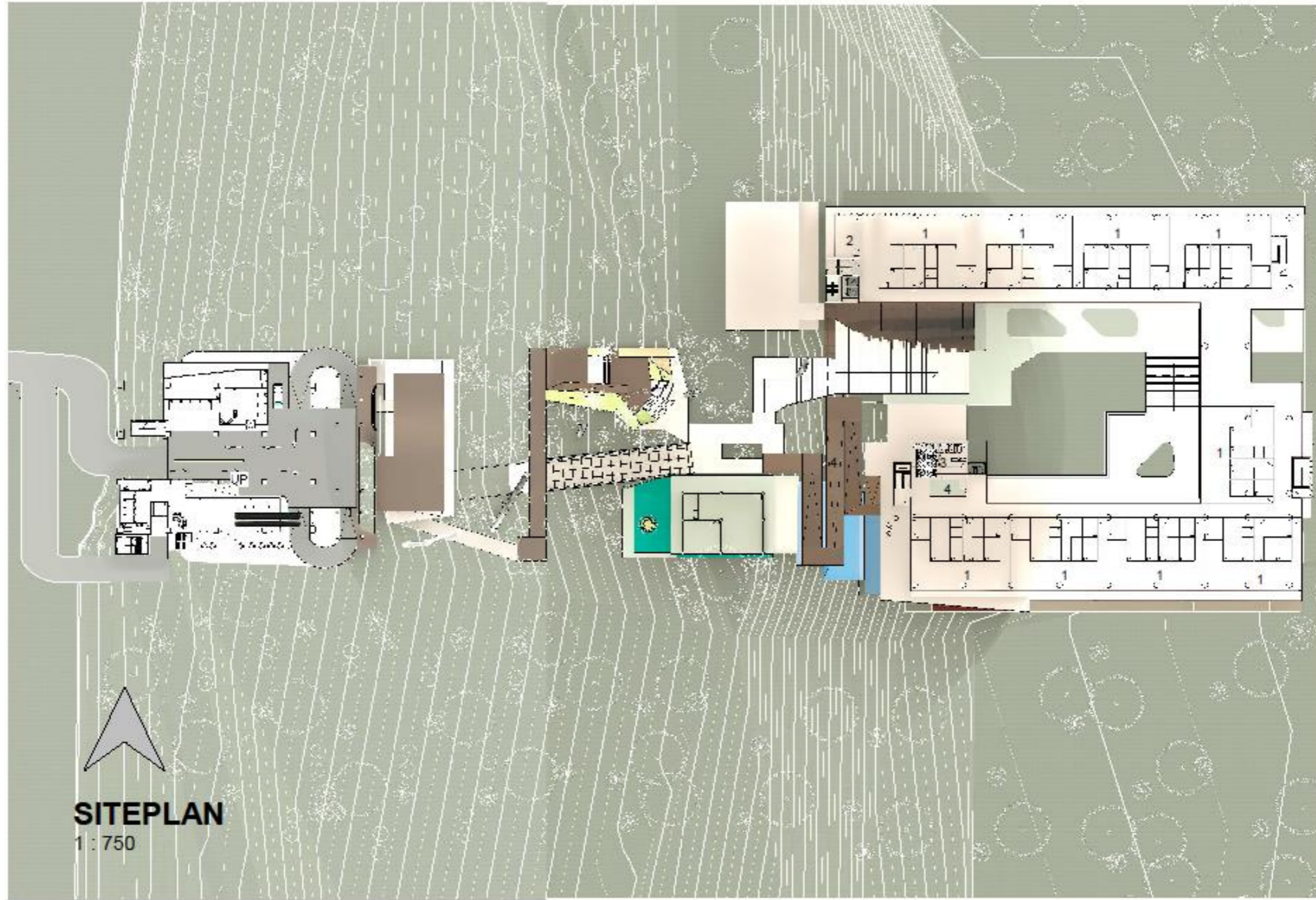

TUGAS AKHIR
PROGRAM STUDI ARSITEKTUR
UNIVERSITAS PEMBANGUNAN JAYA

Mahasiswa : Bayu Dzachy Nugroho - 20201 01024
Pembimbing : A. Melania Lidwina Pandiangan - S.Tu.M.T.,G.P.

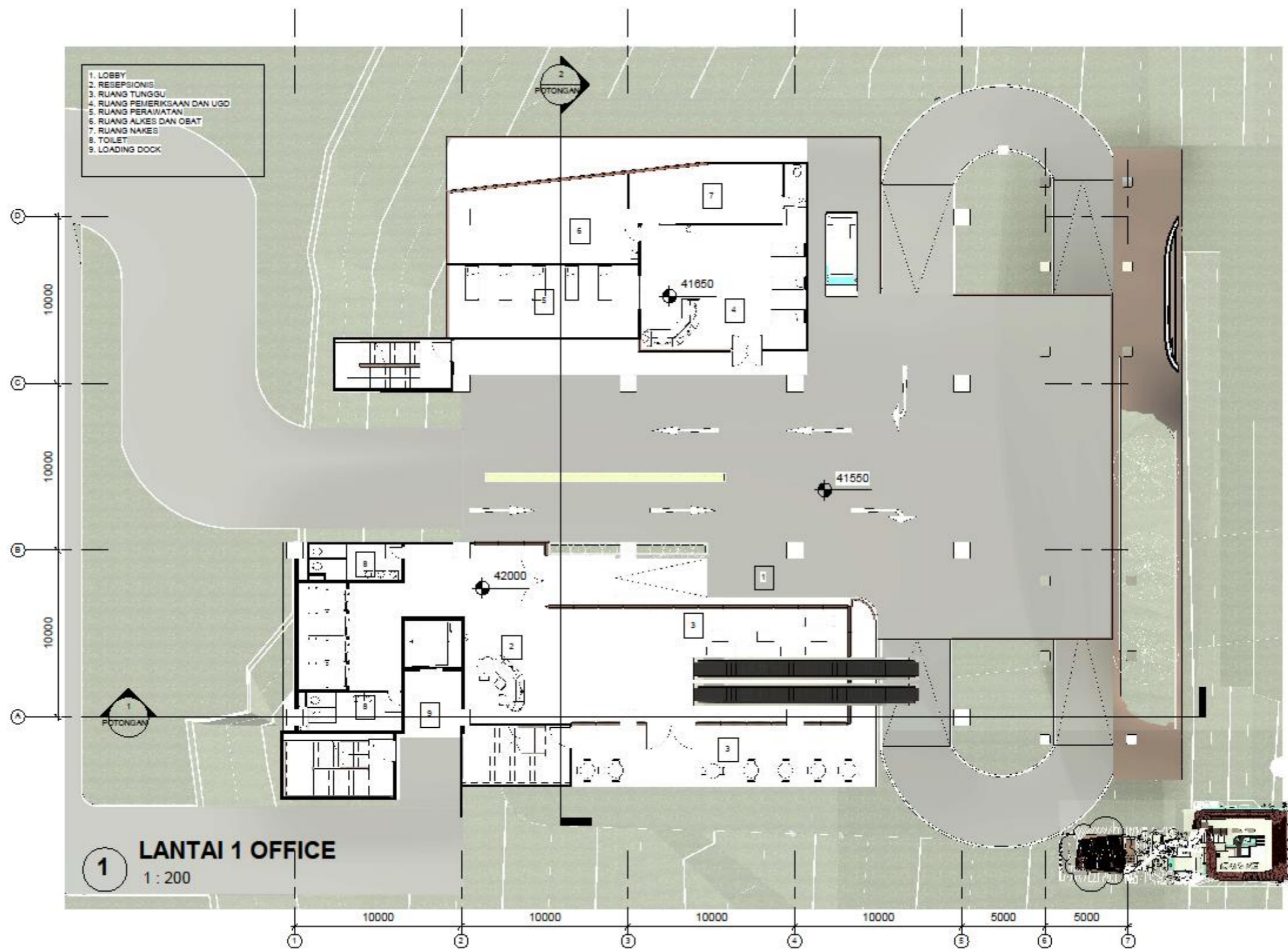

Lampiran 4. Denah lantai 1 office

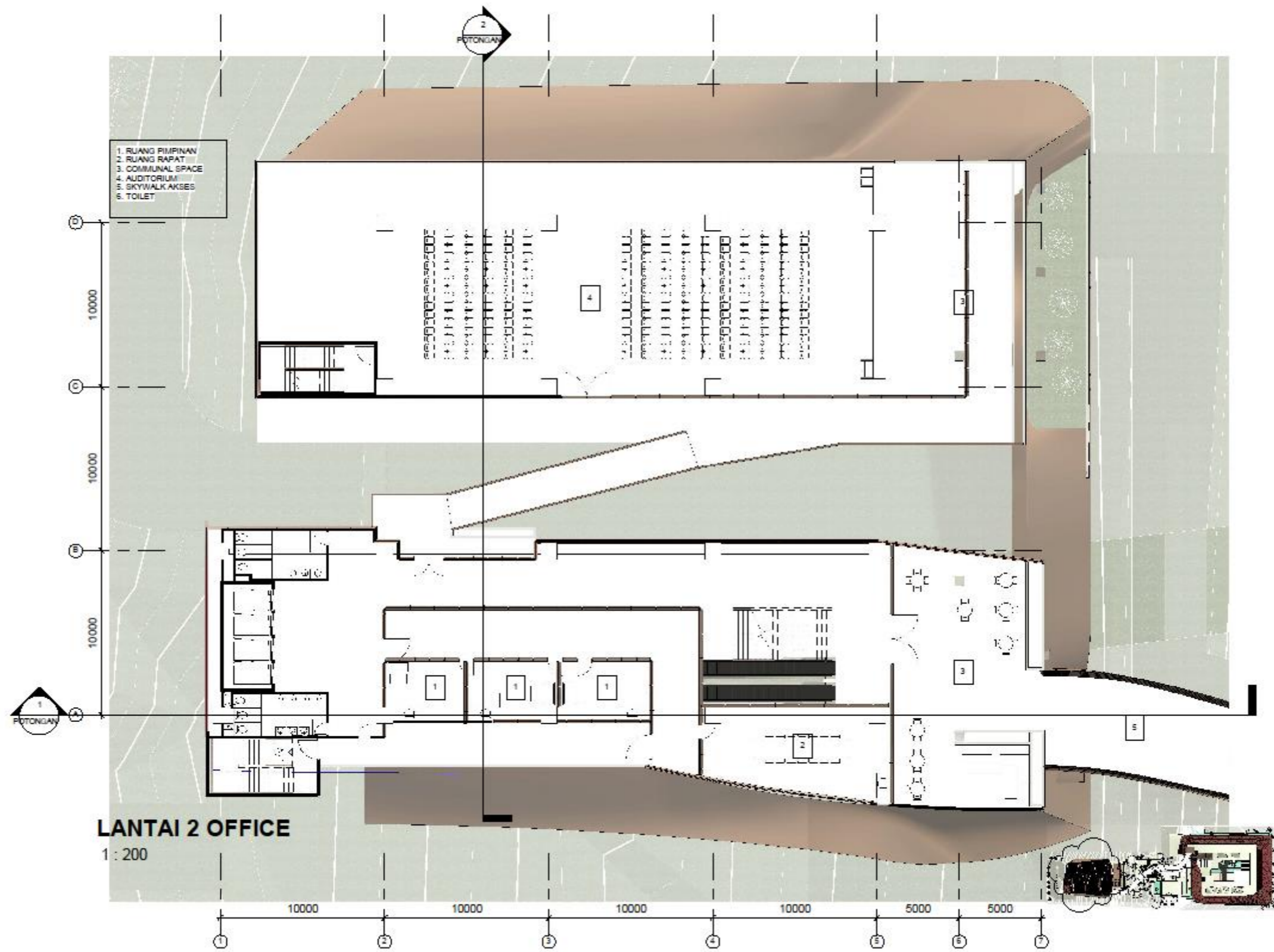

Lampiran 5. Denah lantai 2 office

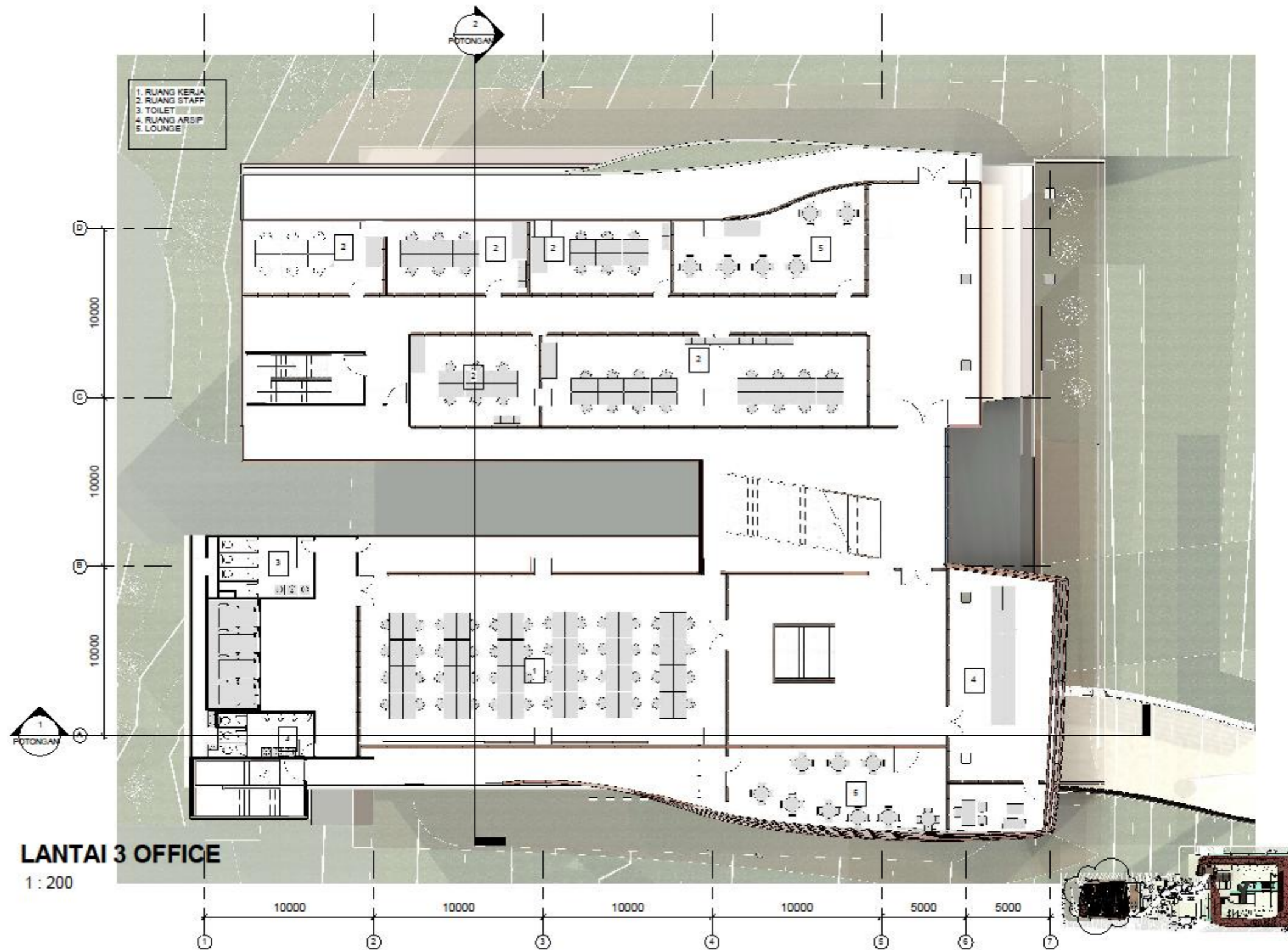

Lampiran 6. Denah lantai 3 office

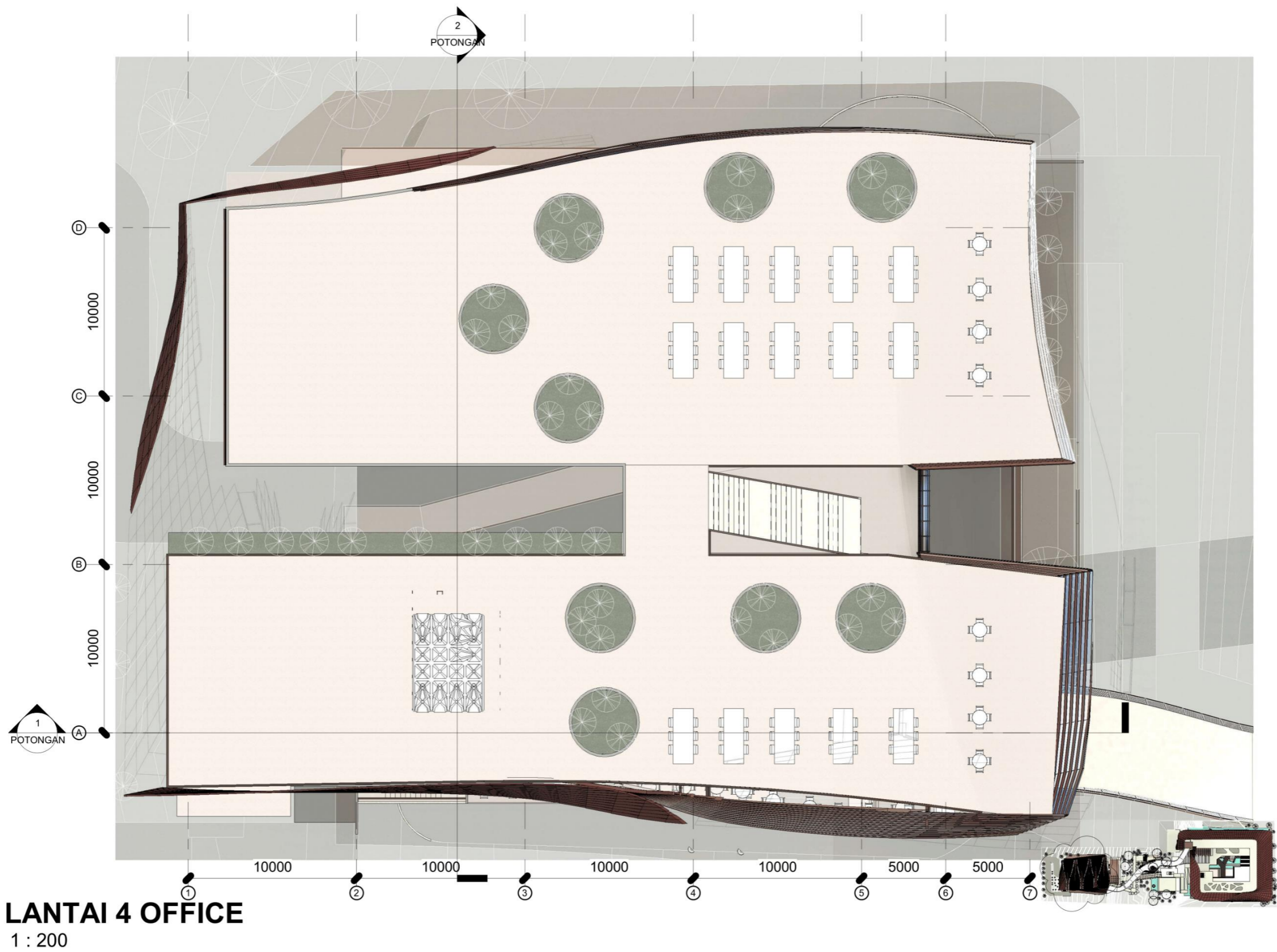

Lampiran 7. Denah lantai 4

- 1. PARKIR SEMI BASEMENT 1
- 2. ROOFTOP KANTIN

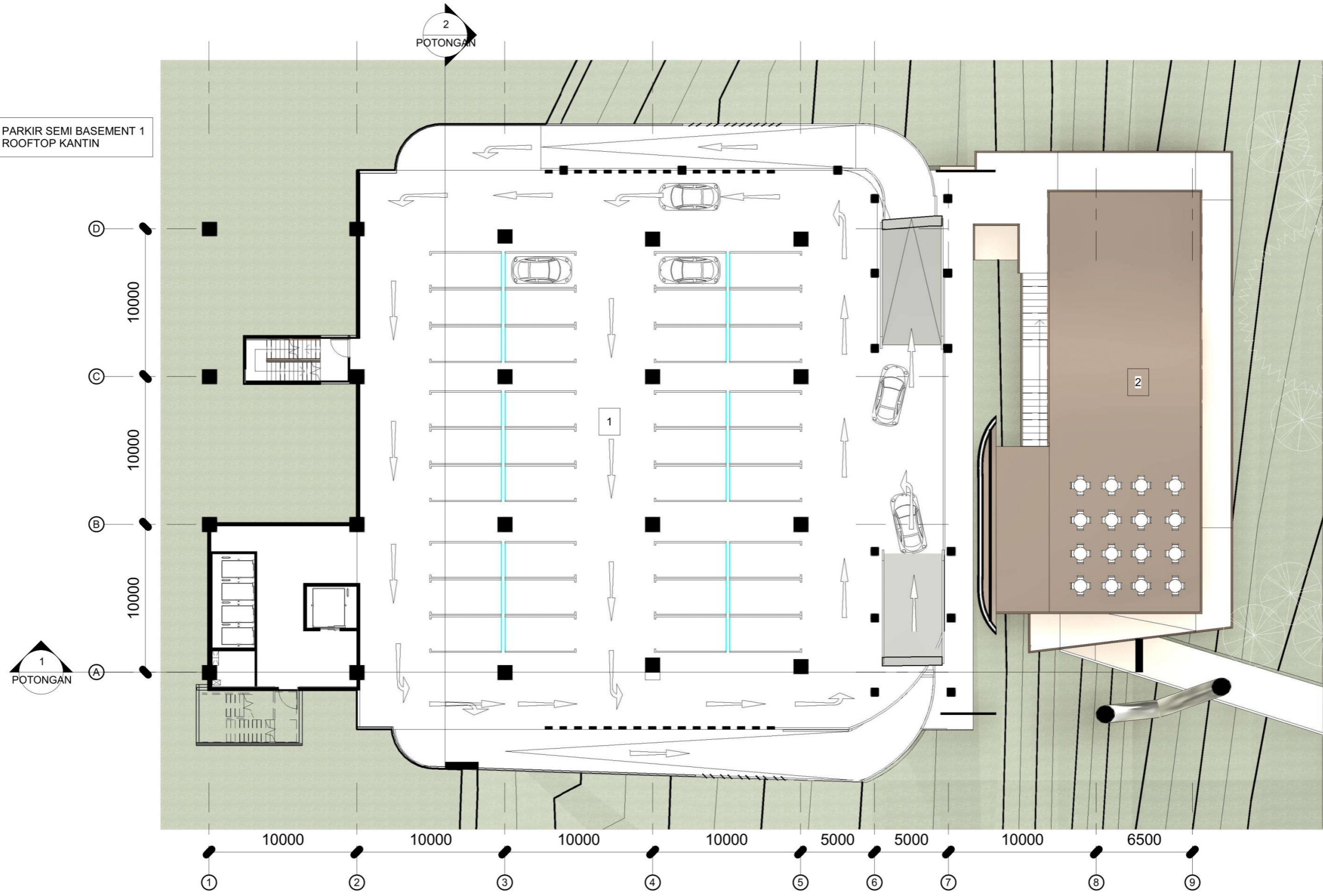

SEMI BASEMENT 1

1 : 250

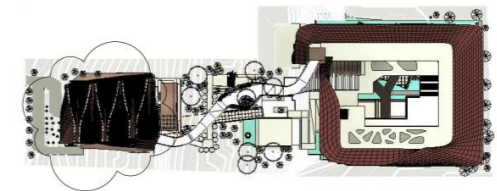

Lampiran 8. Denah semi basement 1

- 1. PARKIR SEMIBASEMENT 2
- 2. LANTAI 2 KANTIN
- 3. LANTAI MEZZANINE KANTIN

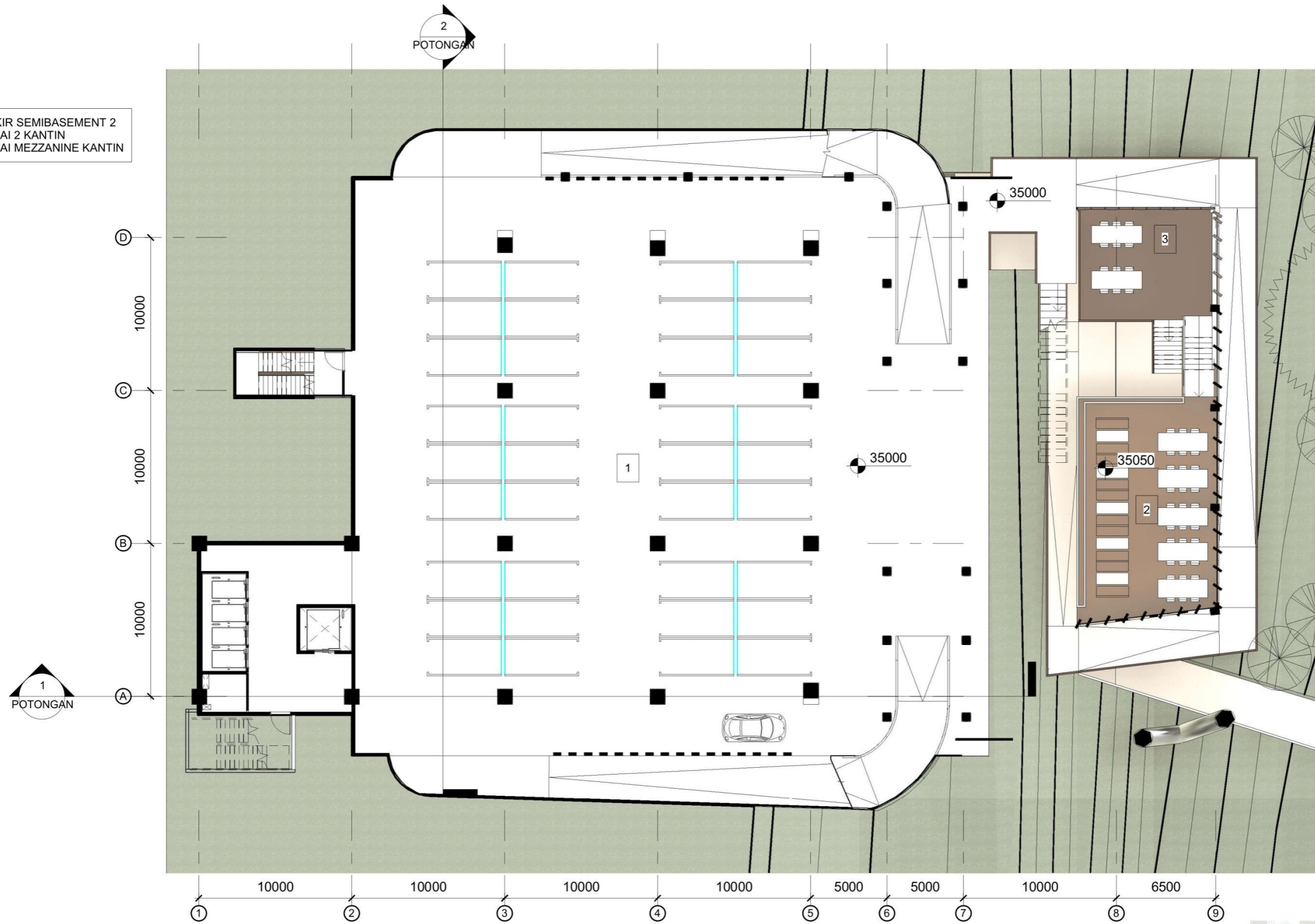

SEMI BASEMENT 2
1 : 250

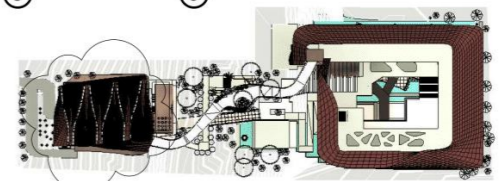

Lampiran 9. Denah semi basement 2

- 1. PARKIR SEMIBASEMANTE 3
- 2. KANTIN
- 3. AKSES RUANG TERBUKA HIJAU
- 4. RUANG TERBUKA HIJAU / COMMUNAL SPACE
- 5. TUNNEL

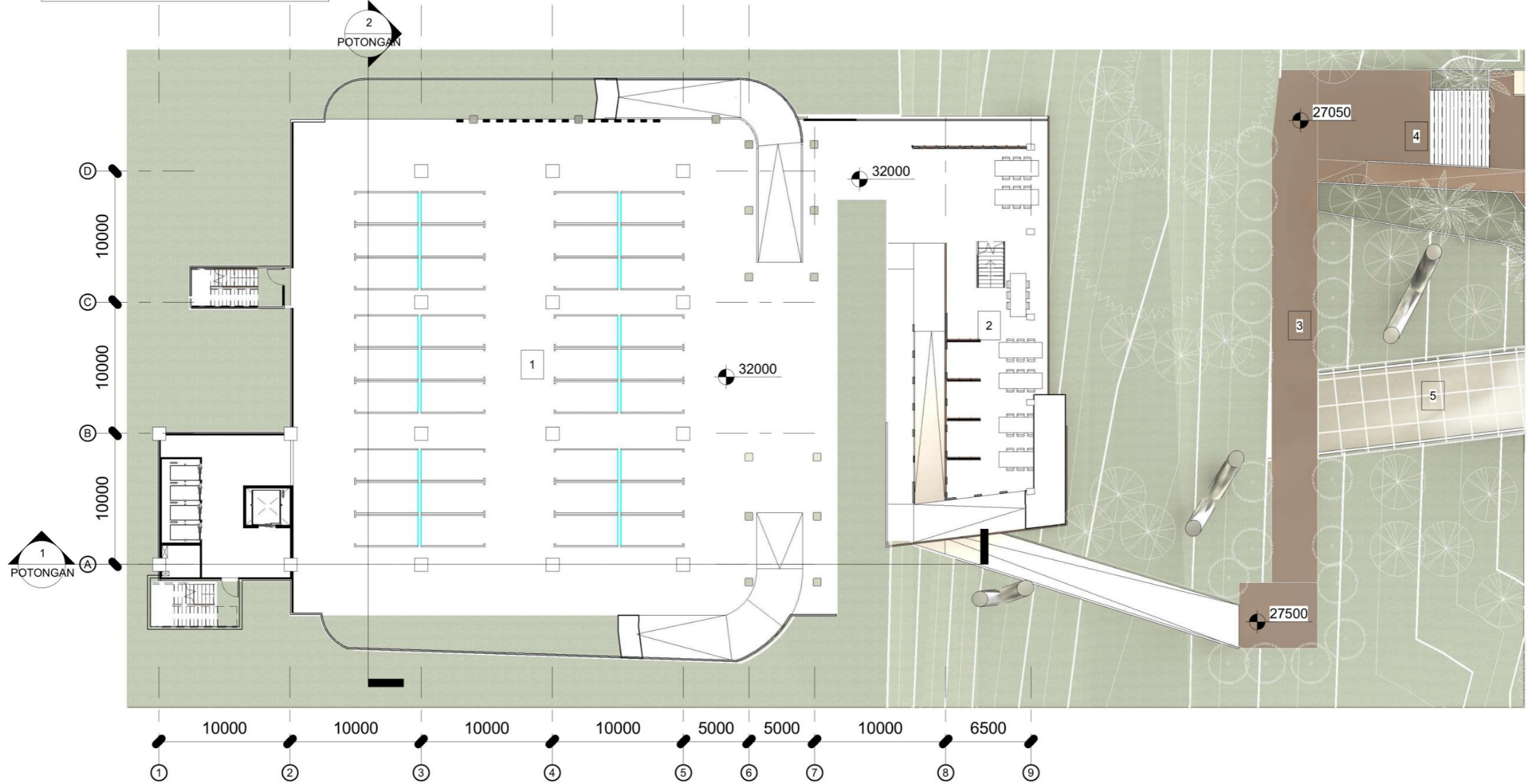

SEMIBASEMENT 3
1 : 300

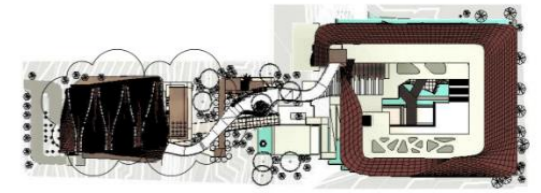

Lampiran 10. Denah semi basement 3

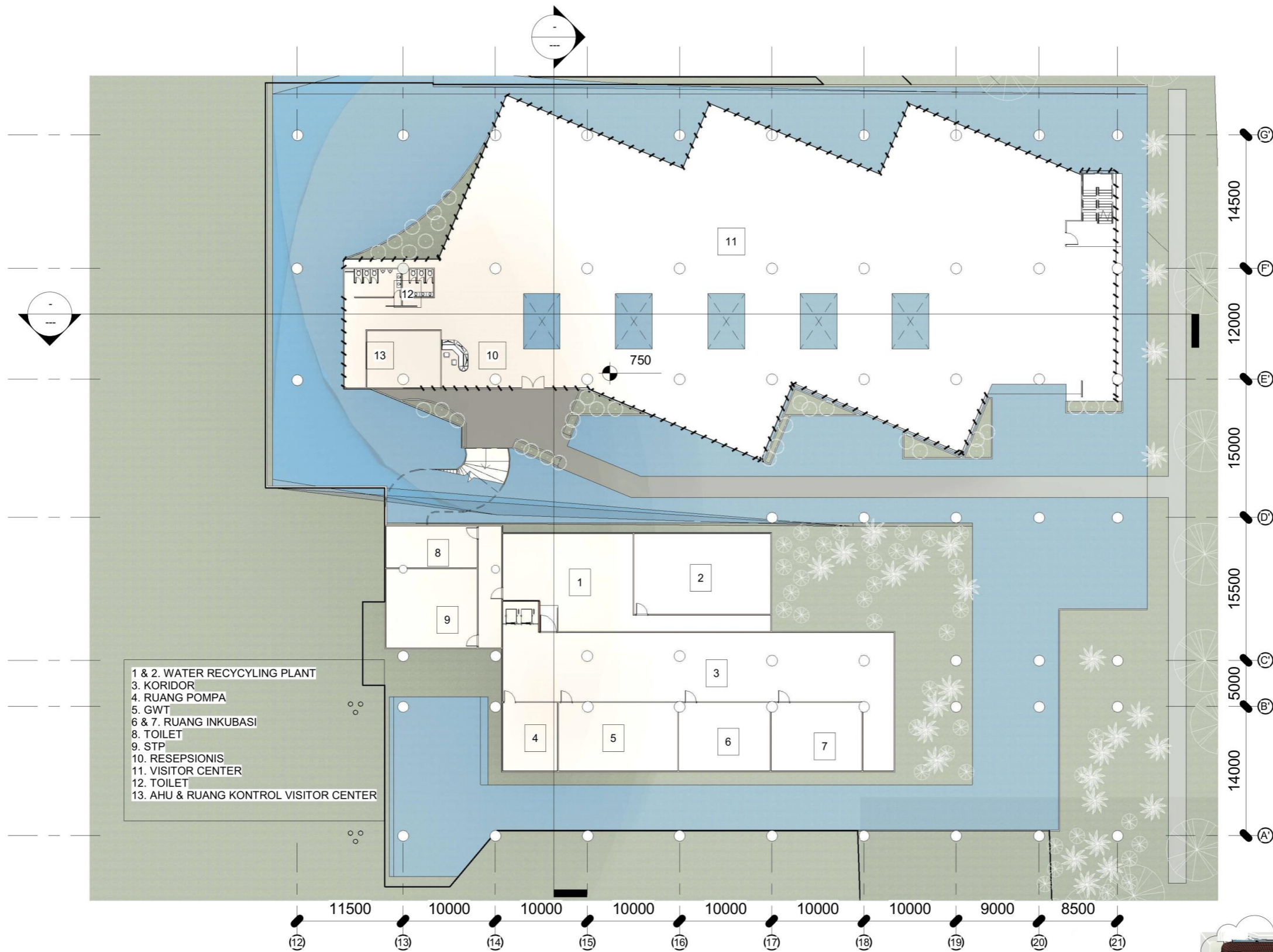

LANTAI DASAR BANGUNAN LABORATORIUM LAB
 1 : 400

Lampiran 11. Denah lantai dasar laboratorium

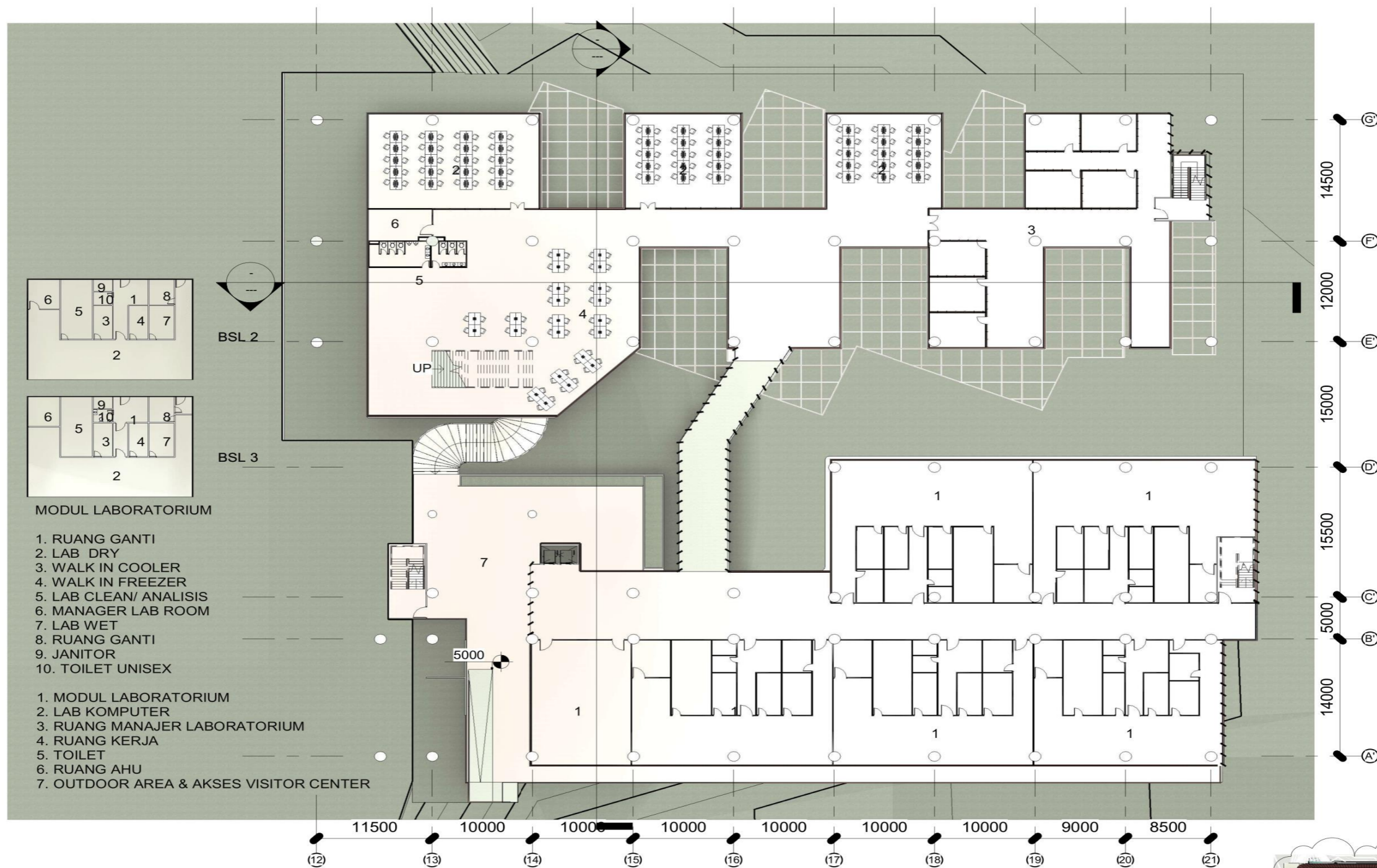

LANTAI 1 BANGUNAN LABORATORIUM
1 : 400

Lampiran 12. Denah lantai 1 laboratorium

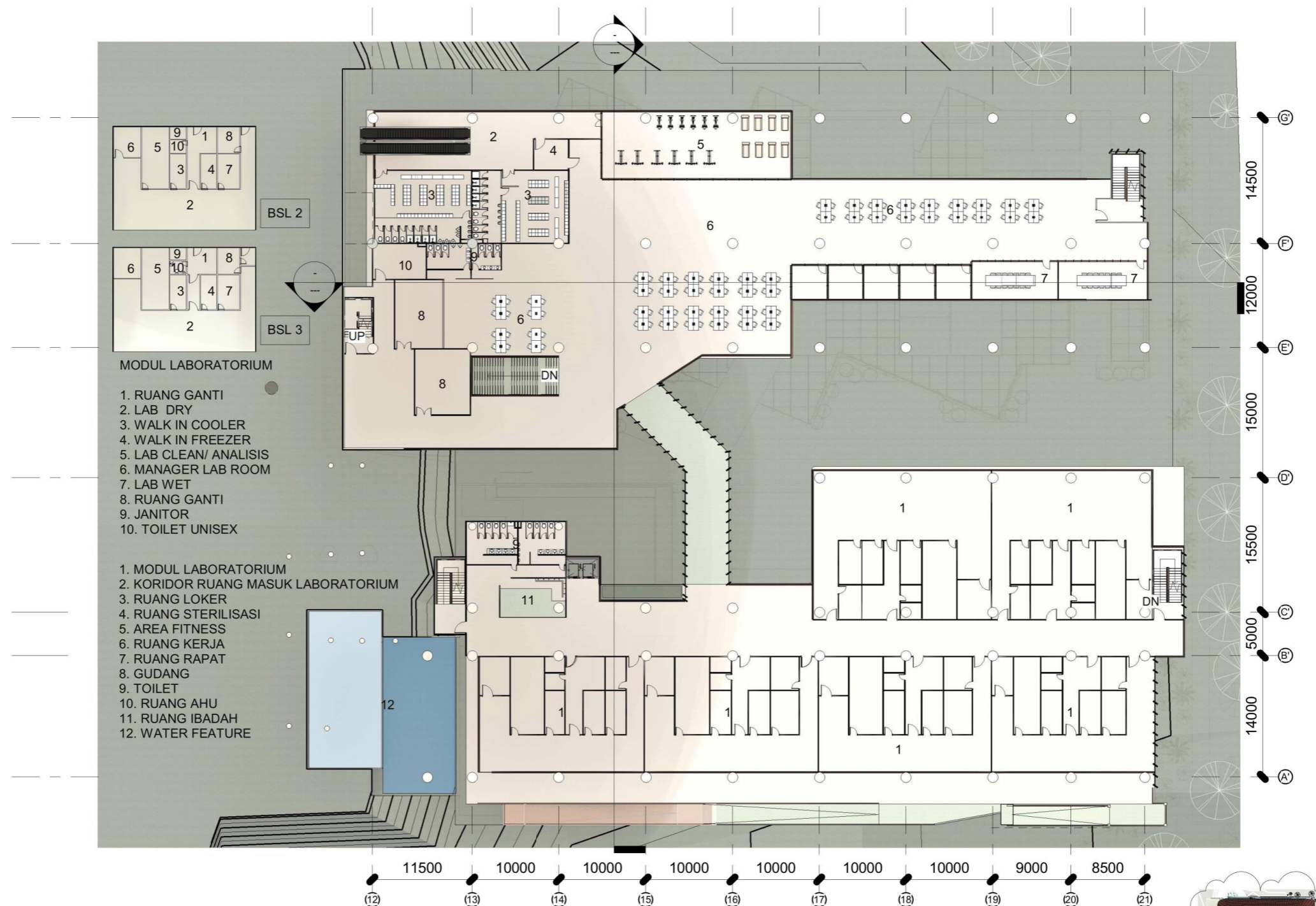

LANTAI 2 BANGUNAN LABORATORIUM
1 : 400

Lampiran 13. Denah lantai 2 laboratorium

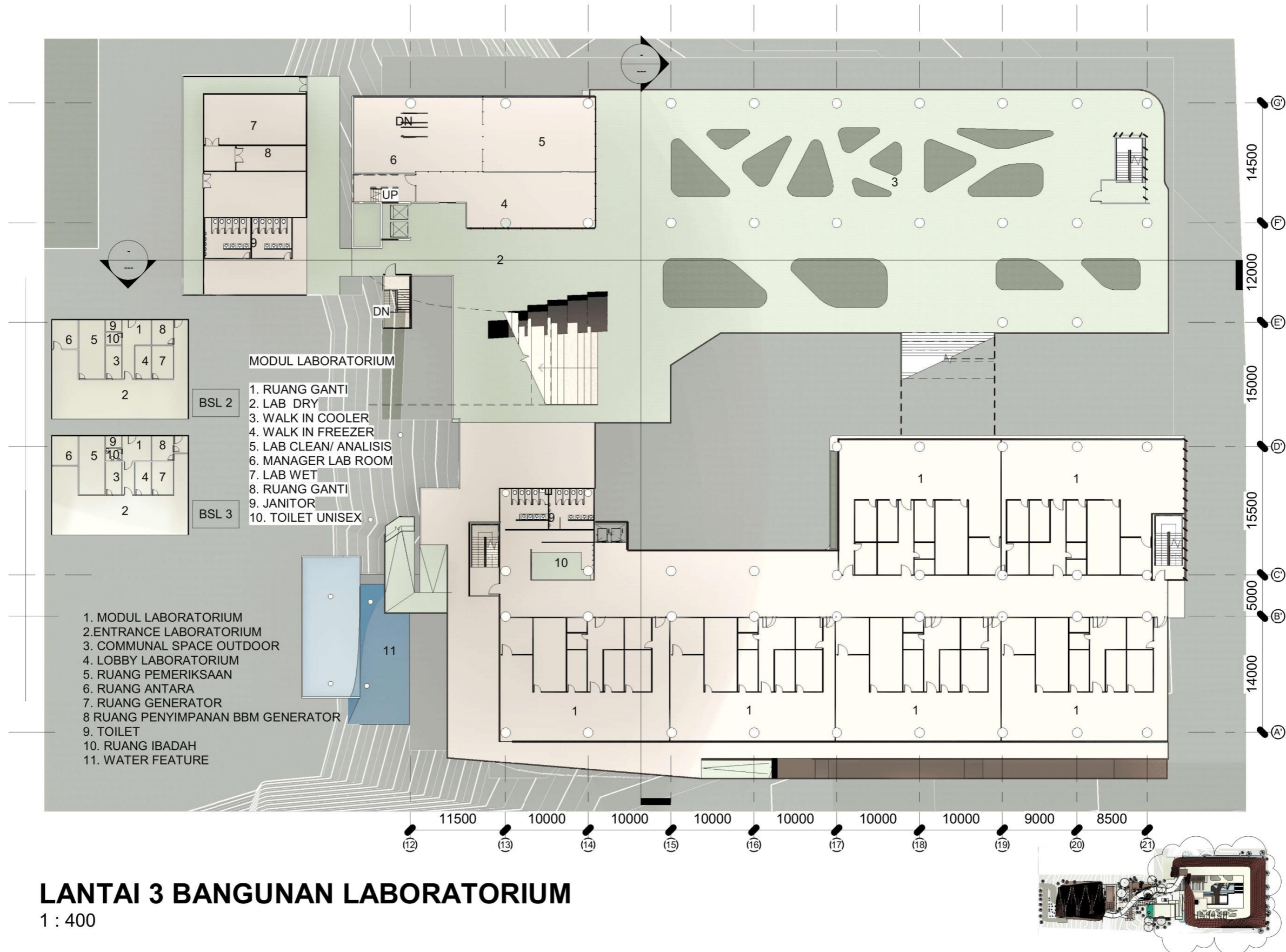

Lampiran 14. Denah lantai 3 laboratorium

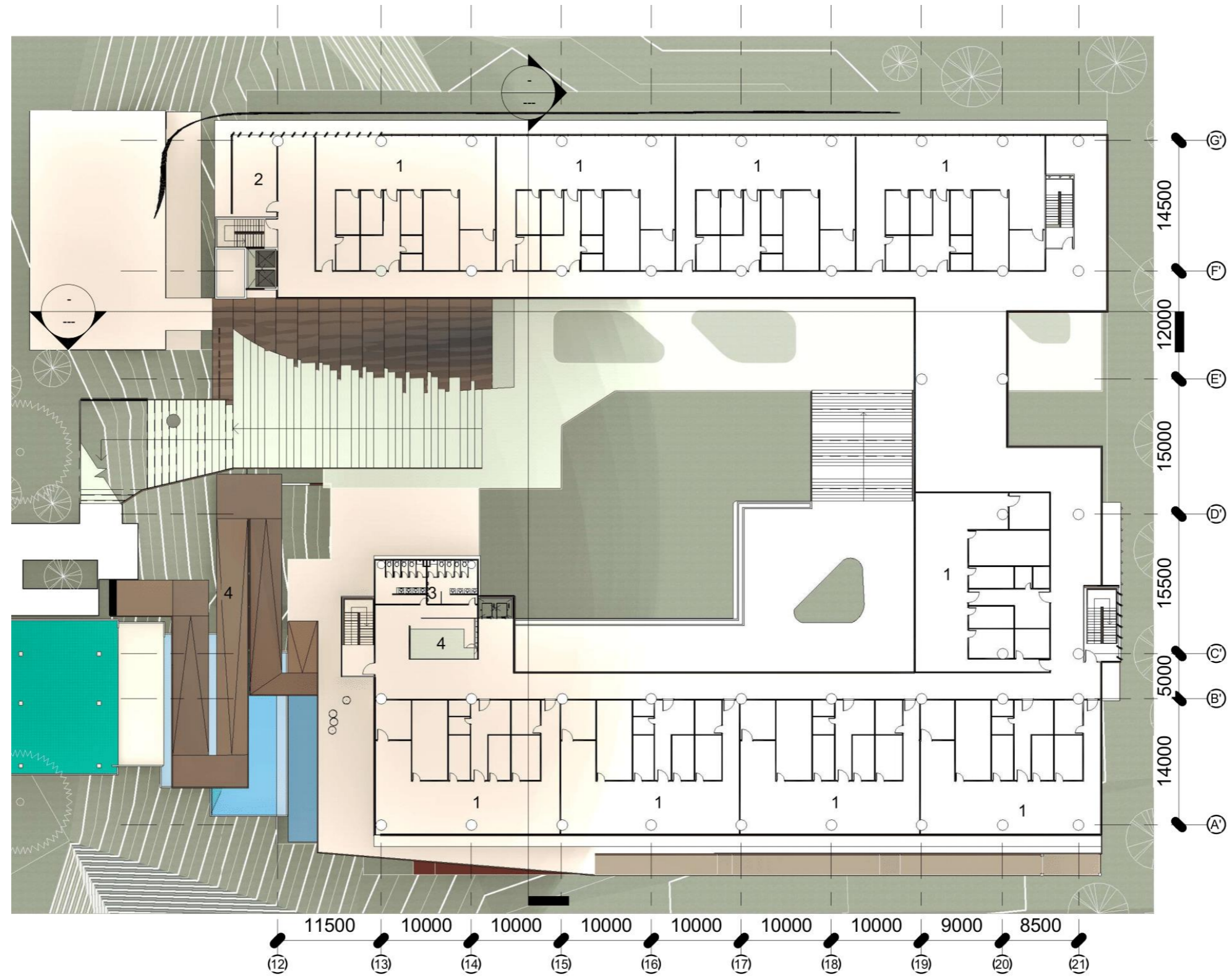

Lampiran 15. Denah lantai 4 laboratorium

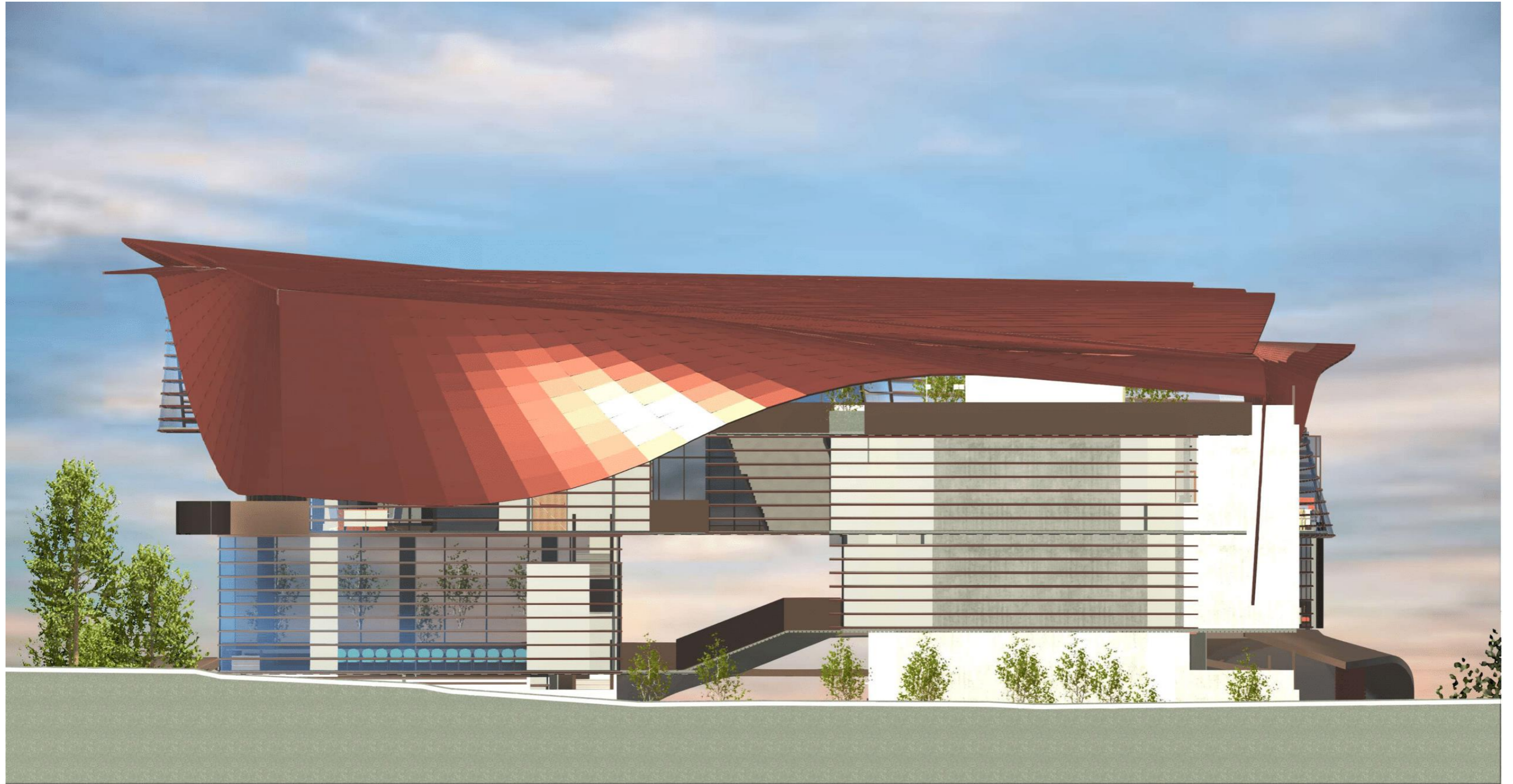

1 TAMPAK BARAT OFFICE

Lampiran 16. Tampak barat office



TAMPAK TIMUR OFFICE

Lampiran 17. Tampak timur office



TAMPAK UTARA OFFICE

Lampiran 18. Tampak utara office

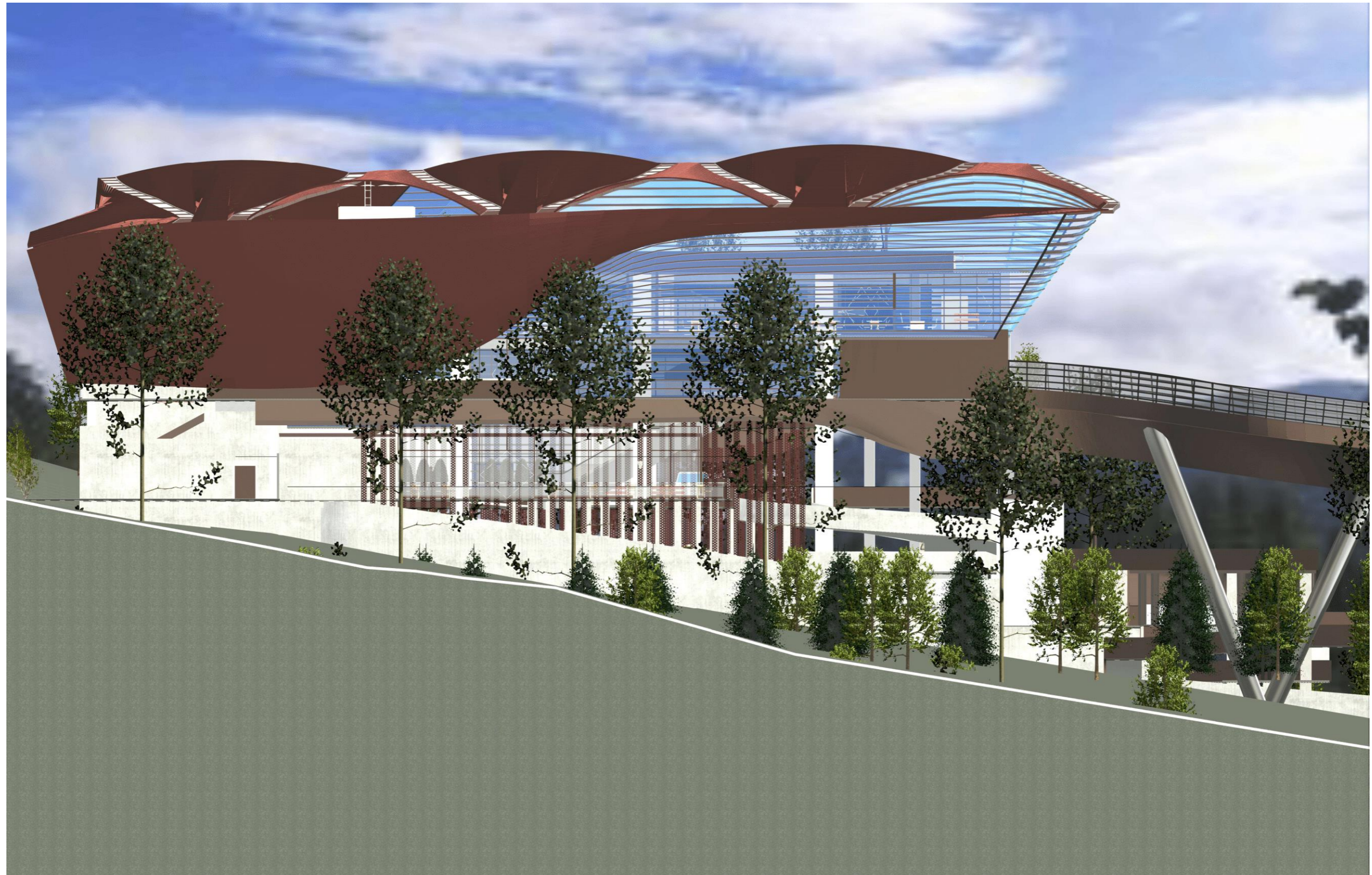

TAMPAK SELATAN OFFICE

Lampiran 19. Tampak selatan office

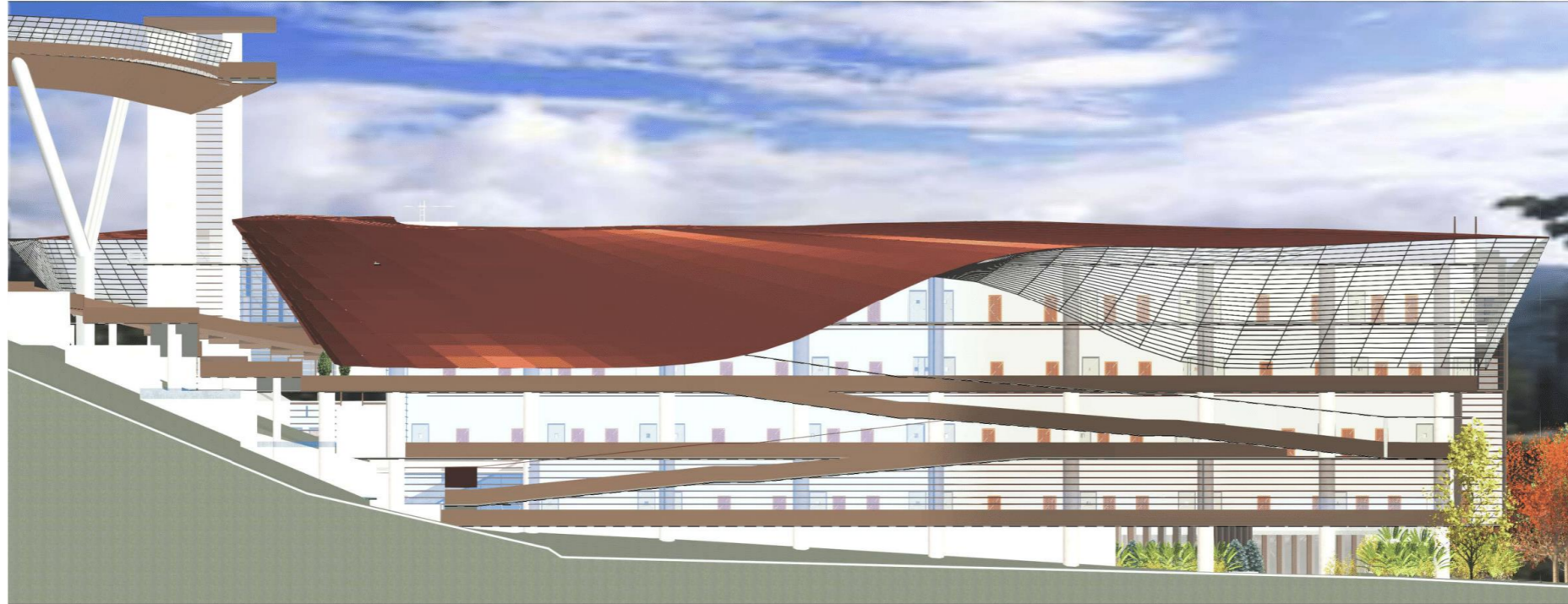

TAMPAK SELATAN LABORATORIUM

1 : 350



TAMPAK UTARA LABORATORIUM

1 : 350



TAMPAK TIMUR LABORATORIUM

Lampiran 21. Tampak timur laboratorium