

BAB II

TINJAUAN UMUM TEMPAT KERJA PROFESI

2.1 Sejarah Instansi/Perusahaan

Perusahaan tempat bernaung praktikan dalam melaksanakan Kerja Profesi ini adalah perusahaan konstruksi bernama PT Jaya Konstruksi Manggala Pratama, Tbk. Perusahaan ini berdiri tanggal 23 Desember tahun 1982. Perusahaan ini memulai operasi sebagai perusahaan divisi pemborongan di PT Pembangunan Jaya. pada tahun 1983. Perusahaan ini telah mencapai berbagai prestasi dalam sektorkonstruksi bangunan dan infrastruktur, serta terlibat dalam produksi beton pracetak, kontribusi dalam bagian perdagangan LPG dan aspal, dan memberikan layanan pemeliharaan.

Sejak awal, PT Jaya Konstruksi Manggala Pratama, Tbk. telah menunjukkan komitmen kuat terhadap pengembangan infrastruktur dan konstruksi bangunan di Indonesia. Perusahaan ini telah berkontribusi secara signifikan dalam menangani berbagai proyek, termasuk pembangunan Jakarta International Stadium, terminal 3 Bandara Soekarno Hatta, serta proyek pembangunan *Mass Rapid Transit* (MRT). Dalam beberapa tahun terakhir, PT Jaya Konstruksi Manggala Pratama, Tbk. telah terus meningkatkan kualitas layanan dan meningkatkan kemampuan teknisnya untuk memenuhi kebutuhan pasar yang dinamis.

Dalam upaya meningkatkan kualitas layanan dan meningkatkan kemampuan teknis, PT Jaya Konstruksi Manggala Pratama, Tbk. telah melakukan berbagai upaya. Perusahaan ini telah meningkatkan investasi pada teknologi dan peralatan, serta meningkatkan kualitas kompetensi masyarakat dengan pelatihan dan pengembangan keterampilan. PT Jaya Konstruksi Manggala Pratama, Tbk. turut berperan dalam meningkatkan perannya dalam pengembangan masyarakat dengan berbagai program sosial dan lingkungan yang berfokus pada pengembangan infrastruktur dan konstruksi bangunan yang lebih baik.

Dalam beberapa tahun terakhir, PT Jaya Konstruksi Manggala Pratama, Tbk. telah mengalami pertumbuhan signifikan, baik dari segi pendapatan maupun kualitas layanan. Perusahaan ini telah menjadi satu dari banyaknya PT konstruksi bangunan ternama di Indonesia, dengan kualitas layanan tinggi dan reputasi baik.

2.1.1 Visi dan Misi

Dalam menjalankan perusahaannya, PT Jaya Konstruksi Manggala Pratama, Tbk. memiliki visi dan misi sebagai berikut.

Visi : Menjadi Perusahaan yang unggul dan merupakan aset nasional melalui bisnis pengembangan perkotaan dengan memanfaatkan reputasi dan sinergi grup.

Misi : 1. Mengutamakan pertumbuhan yang berkesinambungan, berkualitas dan berwawasan lingkungan
2. Memberi nilai tambah bagi *stakeholder* melalui inovasi dan teknologi.
3. Menyediakan wadah bagi sumber daya manusia unggul untuk berkarya, berkreasi, dan tumbuh bersama berlandaskan nilai-nilai dan budaya Jaya

2.1.2 Logo Perusahaan

Logo Perusahaan PT Jaya Konstruksi Manggala Pratama, Tbk. Adalah sebagai berikut.



Gambar 2. 1 Logo PT. Jaya Konstruksi Manggala Pratama, Tbk.
(Sumber: Google)

2.2 Struktur Organisasi

PT. Jaya Konstruksi Manggala, Tbk mempunyai struktur organisasi sebagai berikut.

2.2.1 Struktur Organisasi Perusahaan

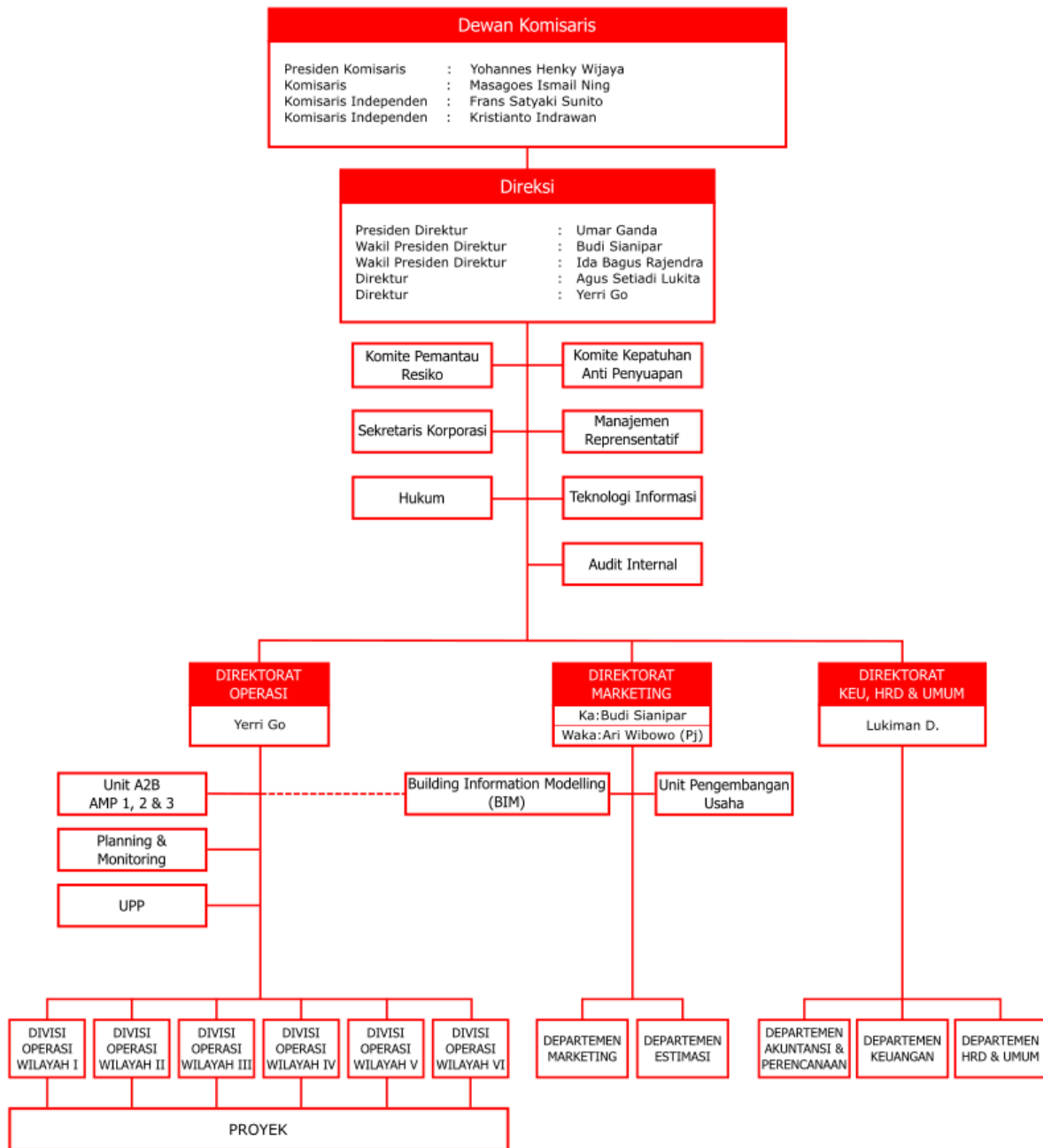

Gambar 2. 2 Struktur Organisasi Perusahaan PT. Jaya Konstruksi Manggala Pratama, Tbk.
(Sumber: Google)

2.2.2 Struktur Organisasi Proyek

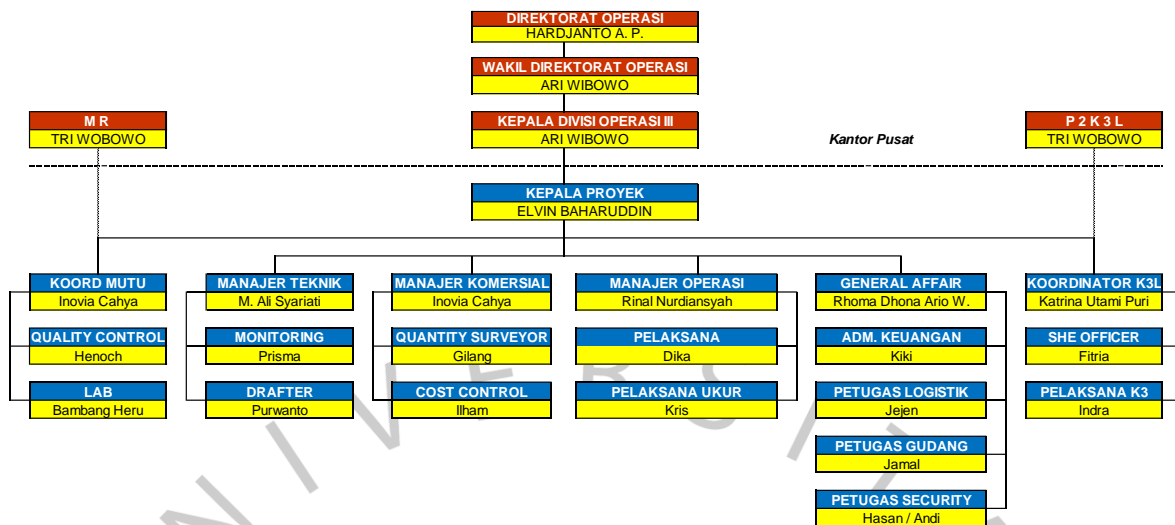

Gambar 2. 3 Struktur Organisasi Proyek PT. Jaya Konstruksi Manggala Pratama, Tbk.
(Sumber: Dokumen Proyek jalan Rasuna Said, 2023)

2.3 Kegiatan Umum Instansi/Perusahaan

PT Jaya Konstruksi Manggala Pratama Tbk adalah sebuah perusahaan infrastruktur yang berfokus di sektor perdagangan aspal, perdagangan bahan bakar gas cair, sektor mekanikal dan elektrik, sektor pemeliharaan, dan tentunya sektor konstruksi. Perusahaan ini telah menyelesaikan banyak proyek konstruksi yang ada di Indonesia sejak pertama kali berdiri nya perusahaan ini, dimana contoh nya adalah:

1. Pembangunan dan pengembangan Universitas Pembangunan Jaya
2. Proyek *Mass Rapid Transit* (MRT)
3. Proyek Terminal Bus Pulo Gebang
4. Proyek Ciputra World Jakarta